

Desarrollo  
económico, social y  
territorial  
en el municipio  
Santo Domingo  
Oeste

---





# Santo Domingo Oes

---

54.0 km<sup>2</sup>

20 grandes barrios

**2010**

**2022**

363,321 hab.

444,681 hab.

Densidad de la Población: 6,728 hab/km<sup>2</sup>



---

*... algunas características  
sociales del municipio **Santo**  
**Domingo Oeste** ...*



# Dimensión social: Educación

---

Evaluaciones diagnósticas del Sexto Curso, informe 2018

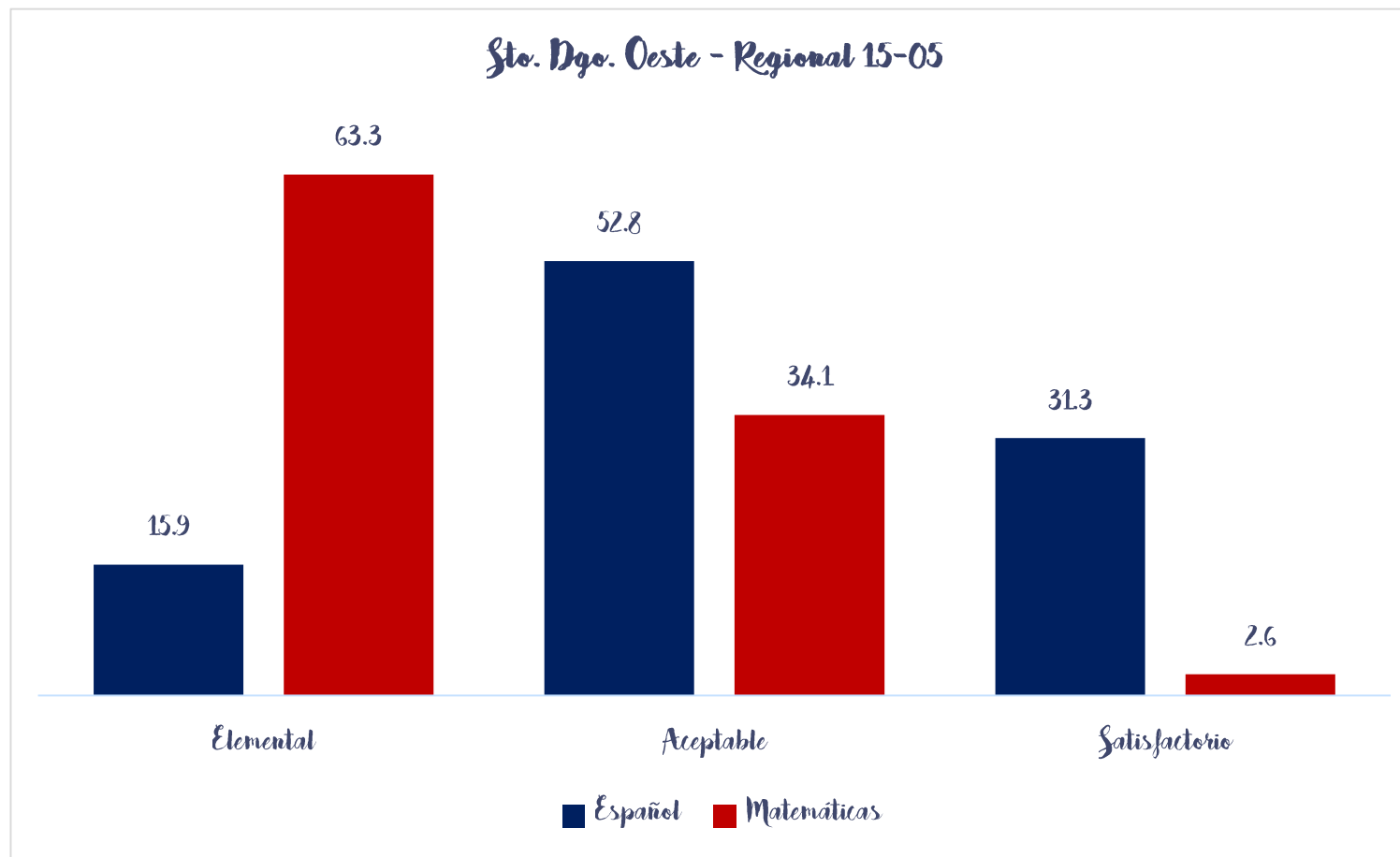

# Dimensión social: salud

## Servicios de salud, 2021

Indicadores de la prestación de servicios de salud		Santo Domingo	Santo Domingo Oeste	Nacional
General	Total de establecimientos	120	16	1,412
	Primer nivel	102	14	1,224
	Nivel especializado	18	2	188
Nivel especializado	Camas disponibles	1,562	231	10,782
	Camas de internamiento	1,298	130	9,318
	Camas por mil habitantes	0.4	0.5	0.9
Nivel 2 (mediana complejidad)	Camas disponibles	651	56	5,303
	Camas de internamiento	527	30	4,482
	Camas por mil habitantes	0.2	0.1	0.4
Nivel 3 (alta complejidad)	Camas disponibles	911	175	5,479
	Camas de internamiento	771	100	4,836
	Camas por mil habitantes	0.3	0.2	0.5

Fuente: Elaborado por la DAES/VAES/MEPyD a partir de datos del Servicio Nacional de Salud y la Oficina Nacional de Estadística.

El nivel especializado se concentra en establecimientos de alta complejidad.

Este nivel aporta en promedio el 58.3% de las camas disponibles en la provincia Santo Domingo y el 75.8% en el municipio Santo Domingo Oeste.

El indicador de camas por cada mil habitantes se encuentra por debajo del promedio nacional, a nivel general y para los niveles de complejidad.



# Dimensión laboral

Mercado de trabajo, en %, 2021

Indicadores del mercado laboral		Santo Domingo	Nacional
Generales	Tasa de participación	73.3	74.2
	Tasa de desempleo	10.6	9.6
	Tasa de ocupación	65.9	64.6
	Tasa de inactividad	23.5	25.8
Ocupados	Agropecuaria	1.6	7.3
	Industrias	16.4	17.5
	Servicios	82.0	75.1
	Comercio	25.5	22.4
	Turismo	6.6	7.6
	Profesionales	16.6	17.3
	Técnicos	43.3	39.1
	Obreros	39.8	43.4

Fuente: Elaborado por la DAES/NAES/MEPyD a partir del procesamiento de la base de datos de la ENHOGAR 2021.

Estructura empresarial, en %, 2021

Actividad empresarial	Sto. Dgo. Oeste	Santo Domingo	Nacional
Comercio	38.2	36.9	33.0
Industrias manufactureras	12.4	10.1	7.5
Construcción	9.2	8.3	6.8
Actividades profesionales	8.7	9.2	10.3
Microempresas	80.5	83.0	80.8
Pequeñas	14.9	13.3	15.0
Medianas	1.8	1.4	1.5
Grandes	2.9	2.3	2.6

- Datos de empleo similares al promedio nacional
- Muy bajo porcentaje de personas ocupadas en la agropecuaria
- Alta proporción ocupada en los servicios
- La actividad empresarial se concentra en comercio
- Destaca también la actividad industrial
- Altísimo peso de las microempresas



## Datos relevantes SDO

---

- ❑ Tasa de homicidio (6%). 4ta posición a nivel nacional.
- ❑ Baja conectividad vial y de movilidad urbana entre barrios
- ❑ Alta expansión urbana desregulada
- ❑ Alto nivel desarrollo comercial
- ❑ Conexión rápida con las tres macrorregiones del país (Norte, Sur y Este)





# Dimensión Territorial: Expansión urbana Gran Santo Domingo

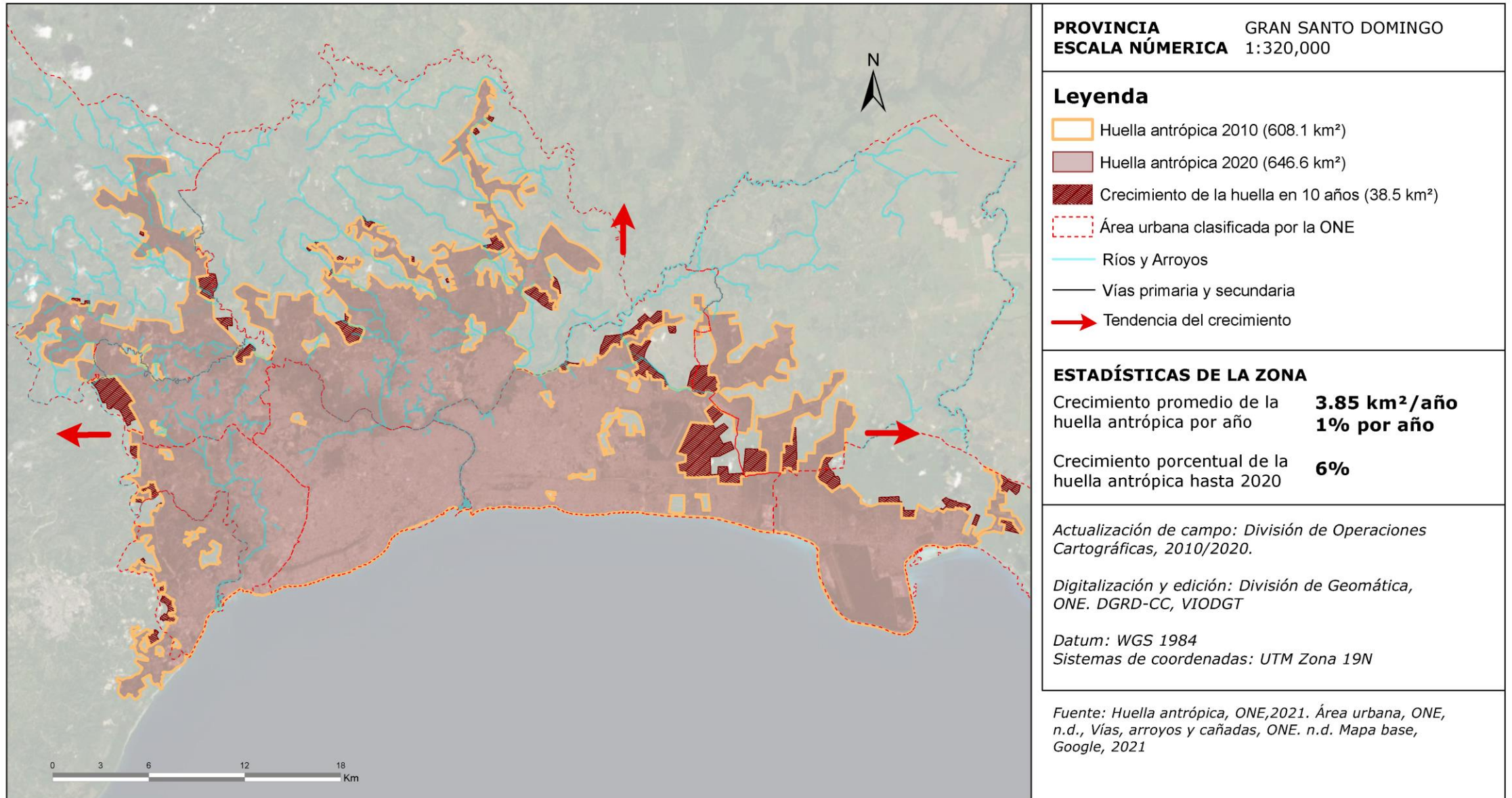



# Dimensión riesgo: Expansión urbana y áreas potencialmente inundables SDO

En los últimos 20 años el municipio ha experimentado un crecimiento acelerado hacia el oeste y noroeste.

Una proporción importante de ese crecimiento ha sido en viviendas informales, que frecuentemente se localizan en cerros que además les hace proclives a derrumbes

Las zonas de expansión se caracterizan por estar en áreas inundables, lo que incrementa el riesgo de inundaciones repentinas a sectores como : Hato Nuevo, La Ciénaga, Bienvenido, Engombe, Palavé, ubicados en la planicie de inundación de arroyo Guajimía y del río Managuayabo.

Los desechos sólidos se convierten en un potenciador de las inundaciones urbanas alcantarillados, principalmente en zonas como Managuayabo y sectores de Herrera y Guajimía

Según Índice de Vulnerabilidad Climática en AH (MEPyD), este municipio altamente vulnerable.(Concentración territorial, crecimiento población, segregación social, etc)

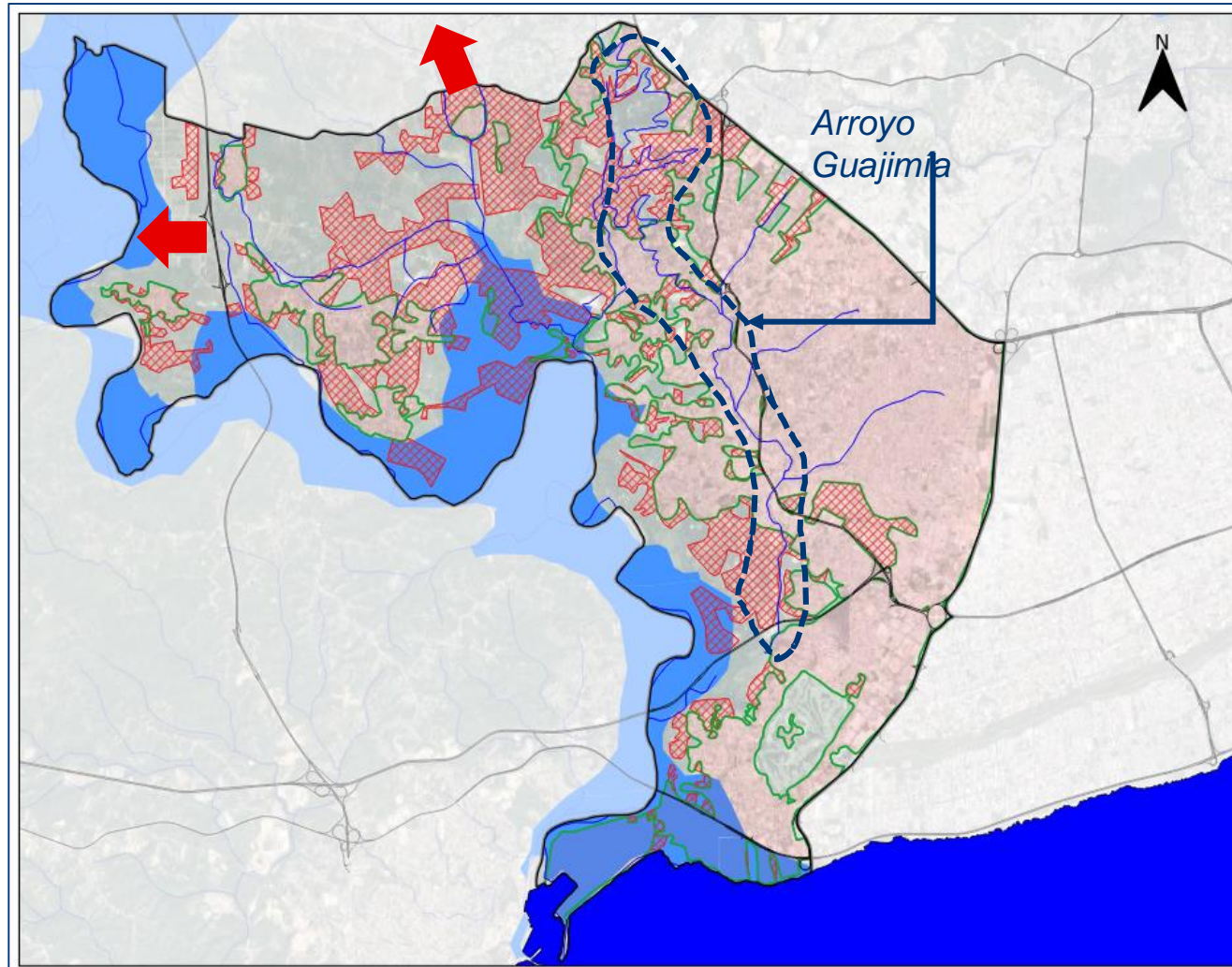

## Leyenda

- Limite Municipal
- Huella antropica 2002 (22.8 km2)
- Huella antropica 2022 (33.4 km2)
- ▨ Crecimiento en 20 años (10.6 km2)
- Vías primarias y secundarias
- Ríos y Arroyos
- Área potencialmente inundable

**47%** de crecimiento de la huella antrópica desde 2002 hasta 2022

*Elaborado por DGRD-CC/VOTRD, a partir de imagen satelitales 2002 y 2022, Google. Mapa Base, Google, 2022. Vías, OSM, 2022. División Políticas, ONE, 2017. Ríos y Cañadas, INDRHI, s.f. Área de inundación, MIMARENA, s.f.*

**SOS**  
Plan Municipal de  
Ordenamiento  
Territorial

*La rápida expansión alrededor de arroyos y cañadas en **SDO** es un problema que debe tratarse con urgencia, debido a que incrementa el riesgo de una población que ya es vulnerable por sus condiciones socioeconómicas.*



---

*...una nueva visión integral del  
desarrollo nacional y territorial  
donde reside la gente...*



# ¿Qué buscamos?

---

Que mejorar la calidad de vida (generación sostenible de empleos) sea lo que defina las acciones del gobierno

Identificar sectores productivos potenciales en la región

Promover la inversión sobre esos sectores

Identificar e impulsar inversión pública complementaria

Articular los programas de desarrollo del Estado

sobre esas oportunidades identificadas

De la propuesta de valor del gobierno

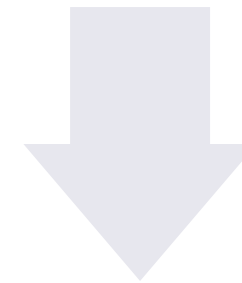

A la acción concreta en la gente



# Inversión Pública en Santo Domingo

## Oeste

**Total proyectos: 5**

**Monto programado 2023:**

**RD\$ 5,398 MM**

### Tipo

#### *Agua y Saneamiento*

- ❑ Construcción sistema saneamiento sanitario y pluvial de la cañada de Guajimía en Santo Domingo Oeste (fase ii). RD\$ 5,299 MM.
- ❑ Habilitación del sistema de producción de agua potable, Sector Lechería, Manoguayabo. RD\$ 19.7 MM.
- ❑ Recuperación de la capacidad instalada del sistema de agua potable La Isabela. RD\$ 19.9 MM

#### **Transporte**

**2 proyectos: RD\$ 50 MM**





PROYECTO	ESTADO DE EJECUCION
1-MEJORAMIENTO DE LA INFRAESTRUCTURA VIAL EN LA PROVINCIA SANTO DOMINGO	EN MARCHA
2-CONSTRUCCIÓN DE PASO A DESNIVEL EN LA AVENIDA 27 DE FEBRERO CON AVENIDA ISABEL AGUIAR (PINTURA) EN SANTO DOMINGO	PENDIENTE DE EJECUCION PRESUP.
3-CONSTRUCCIÓN DE ESTACIONES DE PASAJEROS INTERURBANA EN EL GRAN	PENDIENTE DE EJECUCION PRESUP.
4- AMPLIACIÓN DEL SERVICIO DE LA LINEA 1 DEL METRO DE SANTO DOMINGO	EN MARCHA
5-REHABILITACIÓN SISTEMA DE AGUA POTABLE HAINA-MANOQUAYABO,	PENDIENTE DE EJECUCION PRESUP.
6-HABILITACIÓN DEL SISTEMA DE PRODUCCIÓN DE AGUA POTABLE, SECTOR LECHERÍA, MANOQUAYABO,MUNICIPIO SANTO DOMINGO OESTE	EN MARCHA
7-CONSTRUCCIÓN DE LA 2 LINEA DEL TELEFÉRICO DE SANTO DOMINGO, SANTO DOMINGO OESTE Y LOS ALCARRIZOS	EN MARCHA
8- CONSTRUCCIÓN SISTEMA SANEAMIENTO SANITARIO Y PLUVIAL DE LA CAÑADA DE GUAJIMÍA EN SANTO DOMINGO OESTE (FASE II)	EN FASE INICIAL
9-CONSTRUCCIÓN LÍNEA 2C DEL METRO DE SANTO DOMINGO TRAMOS: ALCARRIZOS- LUPERÓN	EN MARCHA
10-RECONSTRUCCIÓN DE LA CARRETERA ANTIGUA ANGELITA INTERSECCION LA CIENEGA - CABALLONA - LOS RIELES EN SANTO DOMINGO OESTE	PENDIENTE DE EJECUCION PRESUP.
11-CONSTRUCCIÓN Y EQUIPAMIENTO DEL CENTRO DE DIAGNÓSTICO Y ATENCIÓN PRIMARIA EN MANOQUAYABO, MUNICIPIO SANTO DOMINGO OESTE, PROVINCIA SANTO DOMINGO	PENDIENTE DE EJECUCION PRESUP.
12-CONSTRUCCIÓN DEL PARQUE DISTRITO INDUSTRIAL SANTO DOMINGO OESTE (DISDO), EN HATO NUEVO, MANOQUAYABO	PENDIENTE DE EJECUCION PRESUP.
13-REHABILITACIÓN CASA HOGAR DE NIÑOS DE CONANI, SECTOR ALAMEDA, MUNICIPIO SANTO DOMINGO OESTE, PROV. SANTO DOMINGO	PENDIENTE DE EJECUCION PRESUP.
14-CONSTRUCCIÓN DE OFICINAS Y NAVES INDUSTRIALES DE ZONA FRANCA DISDO	PENDIENTE DE EJECUCION PRESUP.
15-CONSTRUCCIÓN CANCHA DE BALONCESTO LUDO GÓMEZ (ENGOMBE)	PENDIENTE DE EJECUCION PRESUP.
16- REHABILITACIÓN DE SISTEMA DE PRODUCCIÓN DE AGUA POTABLE Y ESTACIONES DE BOMBEO DE AGUA RESIDUALES EN PROV.SANTO DOMINGO	EN MARCHA, BAJA EJECUCION
17-AMPLIACIÓN SERVICIO DE AGUA POTABLE EN EL MUNICIPIO SANTO DOMINGO OESTE	EN MARCHA
18-CONSTRUCCIÓN DE 2,240 VIVIENDAS EN HATO NUEVO, MUNICIPIO SANTO DOMINGO OESTE	PENDIENTE DE EJECUCION PRESUP.
19-REMODELACIÓN CANCHA DE BALONCESTO PALAVÉ, SECTOR MANOQUAYABO, MUNICIPIO SANTO DOMINGO OESTE, PROVINCIA SANTO DOMINGO.	PENDIENTE DE EJECUCION PRESUP.



# PARTE DE DEMANDAS CIUDADANAS PRIORITARIAS CONTENIDAS EN EL PLAN DE DESARROLLO MUNICIPAL (2016-2020)

## SEGURIDAD Y TRÁNSITO

- Mesa de Seguridad Ciudadana. Accesibilidad universal para personas con discapacidad.
- Reforma al sistema de movilidad urbana (Isabel Aguiar, Avenida Luperón, Prolongación 27 Febrero y al interior de los barrios).

## SALUD

- Construcción centro de servicios adultos mayores. Instalación de un circuito UNAP en la zona en expansión
- Construcción de plantas de tratamiento y reciclaje de desechos sólidos.

## AGUA

- Construcción de Reservorios en el Café de Herrera, Bella Colina Oeste II, Loma Del Chivo, Los Solares, Hato Nuevo.
- Habilitar servicios para la Loma del Chivo, Oeste II, La Mina y otros lugares.

## INFRAESTRUCTURA

- Rehabilitación de 4 Cementerios Existentes: Herrera, Manoguayabo, Hato Nuevo, Km13.
- Construcción De 4 Funerarias Municipales: Hato Nuevo, Manoguayabo, Ens Altagracia, Buenos Aires.
- Mejoramiento de 300 viviendas, Bienvenido, Palave, Hato, Caballona Reubicación de Grupos vulnerables construcción de 100 viviendas (no se especifica dónde).
- Construcción de 4 estancias infantiles próximo a la zona industrial.

## ECONOMÍA Y EMPLEO

- Construcción de plaza agropecuaria detrás de INESPRES.
- Programa de crédito para MIPYMES.

## MEDIO AMBIENTE

- Saneamiento y recuperación de cuencas hidrográficas de los Arroyos: El indio, Arroyo Guzmán, Guajimia.
- Identificación y recuperación de los humedales, Villa Ogando, Villa Verde, Juan Guzmán, Bella Colina, Villa Coco, Hacienda Angelita, La Ciénega.



---

# DEMANDAS CIUDADANAS TERRITORIALES EN SANTO DOMINGO OESTE



# Demandas ciudadanas de Santo Domingo Oeste

- ❑ Construcción de una escuela técnica vocacional en el municipio Santo Domingo Oeste.
- ❑ Fortalecimiento de los servicios de salud y atención a adultos mayores en el municipio Santo Domingo Oeste. Rehabilitación de santuario San Martín de Porres de la provincia de Peravia
- ❑ Creación de bolsa de empleo mediante plataforma tecnológica en el municipio Santo Domingo Oeste.
- ❑ Construcción de un centro tecnológico comunitario en el municipio Santo Domingo Oeste.
- ❑ Diagnóstico de producción enfocado a mercado internacional en el municipio Santo Domingo Oeste.
- ❑ Programa de igualdad de género en el municipio Santo Domingo Oeste.

Institución responsable	Cantidad
CORPORACION DOMINICANA DE EMPRESAS ELECTRICAS ESTATALES (CDEEE)	1
MINISTERIO DE LA MUJER (MMUJER)	2
INSTITUTO NACIONAL DE FORMACION TENICO PROFESIONAL (INFOTEP)	1
CONSEJO NACIONAL DE LA PERSONA ENVEJECIENTE (CONAPE)	2
MINISTERIO DE TRABAJO (MT)	1
MINISTERIO PUBLICO (MP)	2
POLICIA NACIONAL (PN)	1
CENTROS TECNOLOGICOS COMUNITARIOS (CTC)	1
CENTRO DE EXPORTACION E INVERSION DE LA REPUBLICA DOMINICANA (PRODOMINICANA)	1

**Demandas por Tipo de Inversión**  
**25% infraestructura – 42% capacitación – 33% otros**







*Desarrollo económico, social  
y territorial  
en el municipio Santo Domingo  
Oeste*