



**Desarrollo económico, social y territorial
en la provincia de San Pedro de Macorís**

San Pedro de Macoris

1,254.3 km²

2010

2022

291,491 hab.

307,027 hab.

232.39 hab./km² 244.78 hab./km²

MUNICIPIO	#	DISTRITOS MUNICIPALES
Los Llanos		
Quisqueya		
Guayacanes		
San Pedro de Macoris	2	El Puerto Gautier
Consuelo		
Ramón Santana		

6 Municipios

2 Distritos Municipales

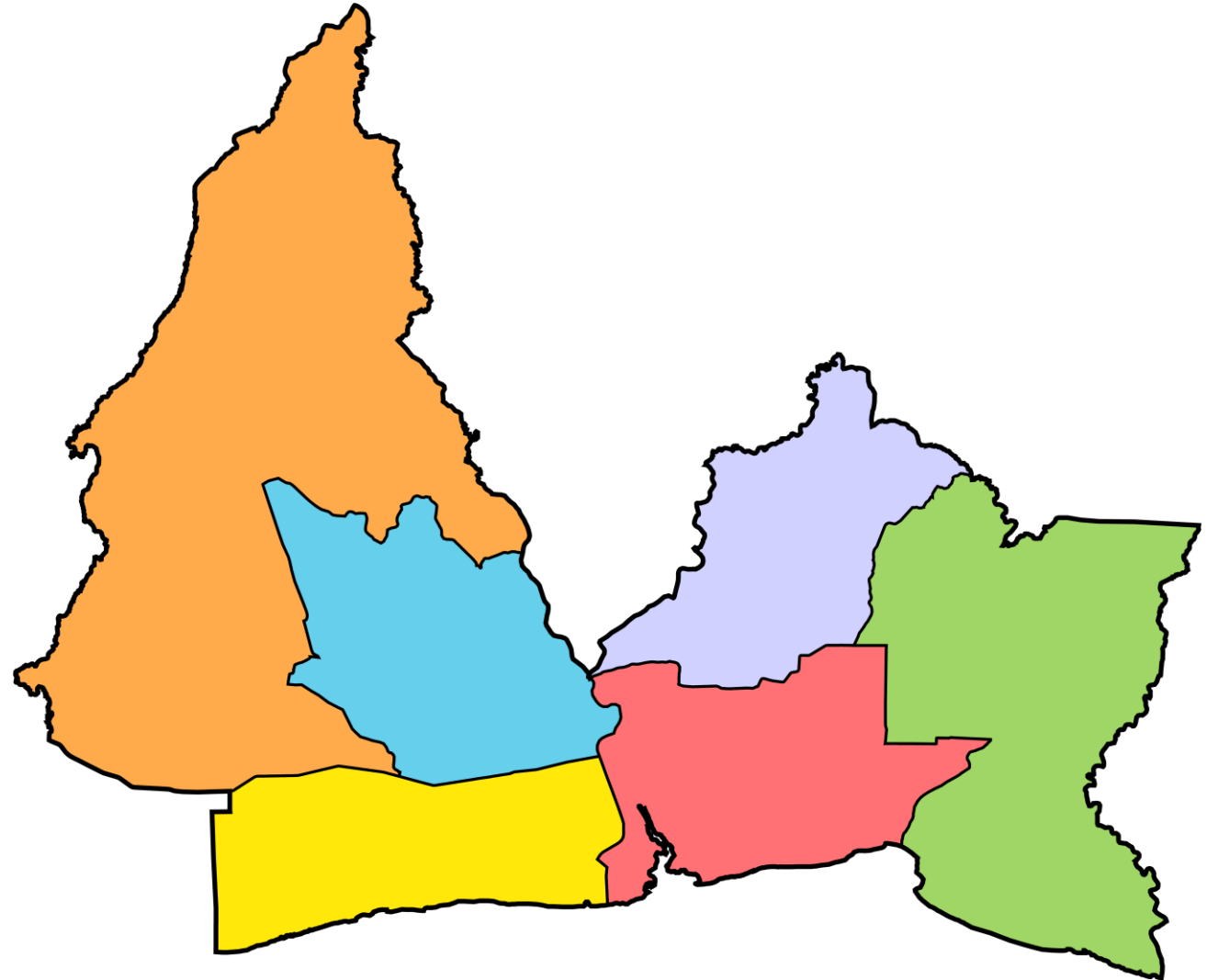

*... algunas características
sociales de la provincia
San Pedro de Macorís ...*



Dimensión social: Hogares

Condiciones de vida y acceso a servicios básicos y TIC de los hogares,

		2021	
Dimensión social		San Pedro de Macorís	Nacional
Materialidad	Vivienda aceptable	91.6	94.3
	Pared aceptable	96.4	96.2
Equipamiento del hogar	Posee estufa con GLP	93.6	92.0
	Posee nevera	89.4	88.3
	Posee lavadora	86.7	84.0
Nivel económico	Muy bajo o bajo	35.2	30.9
Acceso a servicios básicos	Agua dentro de la vivienda	32.9	73.5
	Saneamiento aceptable ¹	87.7	90.5
	Recogida de basura	89.2	86.8
	Energía eléctrica tendido púb.	99.3	98.7
Acceso a TIC	No tiene pc o tableta	44.6	47.5
	Tiene celular	94.0	94.3
	No tiene internet	52.9	49.2
	No tiene teléfono fijo	79.8	78.4
	Tiene radio o tv	89.1	87.2

Fuente: Elaborado por la DAES/VAES/MEPyD a partir del procesamiento de la base de datos de la ENHOGAR 2021. *Nota:* 1/Tipo inodoro o letrina con cajón de uso exclusivo familiar.

Una provincia con más pobreza

- ❑ 8.4% de los hogares tienen viviendas no aceptables. Cifra superior al promedio nacional.
- ❑ 35.2% de los hogares poseen un nivel socioeconómico bajo o muy bajo.
- ❑ Muy baja cobertura de agua dentro de la vivienda
- ❑ El acceso a la tecnología, computadoras e internet, inferior al promedio nacional.



Dimensión social: Educación

Evaluaciones diagnósticas del Sexto Curso, informe 2018

Alfabetización y años de escolaridad de la población mayor de 15 años, 2021

Provincia	San Pedro de Macorís	Nacional
Tasa de alfabetización (%)	96.4	93.1
Años de escolaridad promedio	10.9	11.0
Años de escolaridad promedio de jóvenes	11.2	11.4

Fuente: Elaborado por la DAES/VAES/MEPyD a partir del procesamiento de la base de datos de la ENHOGAR 2021 y de registros administrativos del Ministerio de Educación (MINERD).

- Cobertura es similar al resto del país
- La calidad de la educación es el problema principal

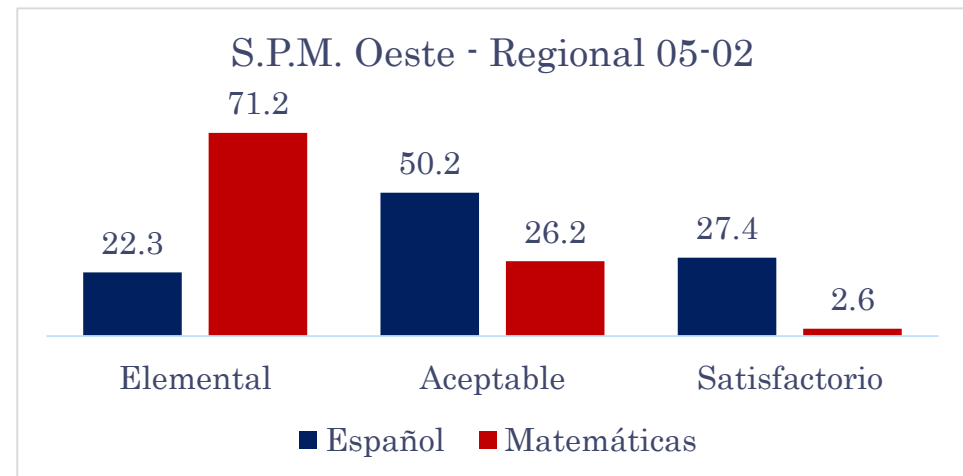
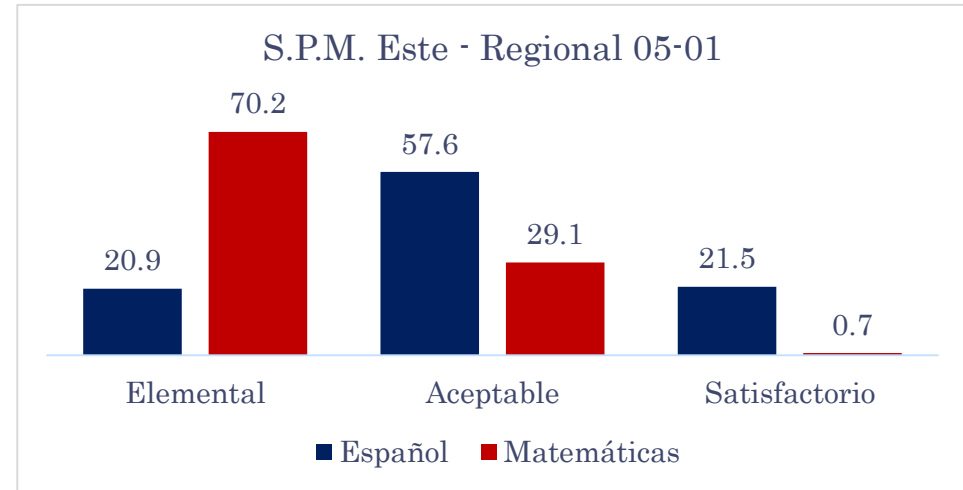

Dimensión social: salud

Servicios de salud, 2021

Indicadores de la prestación de servicios de salud		San Pedro de Macorís	Nacional
General	Total de establecimientos	32	1,412
	Primer nivel	26	1,224
	Nivel especializado	6	188
Nivel especializado	Camas disponibles	357	10,782
	Camas de internamiento	318	9,318
	Camas por mil habitantes	1.0	0.9
Nivel 2 (mediana complejidad)	Camas disponibles	98	5,303
	Camas de internamiento	84	4,482
	Camas por mil habitantes	0.3	0.4
Nivel 3 (alta complejidad)	Camas disponibles	259	5,479
	Camas de internamiento	234	4,836
	Camas por mil habitantes	0.8	0.5

Fuente: Elaborado por la DAES/VAES/MEPyD a partir de datos del Servicio Nacional de Salud y la Oficina Nacional de Estadística.

- Hay 26 centros de salud de primer nivel y 6 hospitales especializados
- Hay mas camas por habitante que en el resto del país
- El 72% de las camas se concentra en establecimientos de alta complejidad.



Dimensión laboral

Mercado de trabajo, en %, 2021

Indicadores del mercado laboral		San Pedro de Macorís	Nacional
Generales	Tasa de participación	73.5	74.2
	Tasa de desempleo	8.2	9.6
	Tasa de ocupación	63.5	64.6
	Tasa de inactividad	28.3	25.8
Ocupados	Agropecuaria	2.1	7.3
	Industrias	22.8	17.5
	Servicios	75.1	75.1
	Comercio	22.8	22.4
	Turismo	9.8	7.6
	Profesionales	15.8	17.3
	Técnicos	40.7	39.1
Obreros	43.2	43.4	

Fuente: Elaborado por la DAES/VAES/MEPyD a partir del procesamiento de la base de datos de la ENHOGAR 2021.

- Situación del empleo es muy similar al resto del país
- Muy alta proporción de población empleada en servicios
- Muy baja proporción de población ocupada en la agricultura



Dimensión de territorial: Usos de Suelo (2012)

Categoría	Km2
Bosque latifoliado húmedo	133.78
Bosque latifoliado semi húmedo	67.83
Bosque de mangles	5.27
Matorral latifoliado	79.58
Cítrico	1.45
Coco	0.14
Caña	624.19
Cultivos subsistencia (agric. / pasto)	189.36
Pasto	101.46
Lagos y lagunas	2.56
Arena	0.61
Cauce de ríos	0.05
Zona urbana	49.37
Total	1,255.65

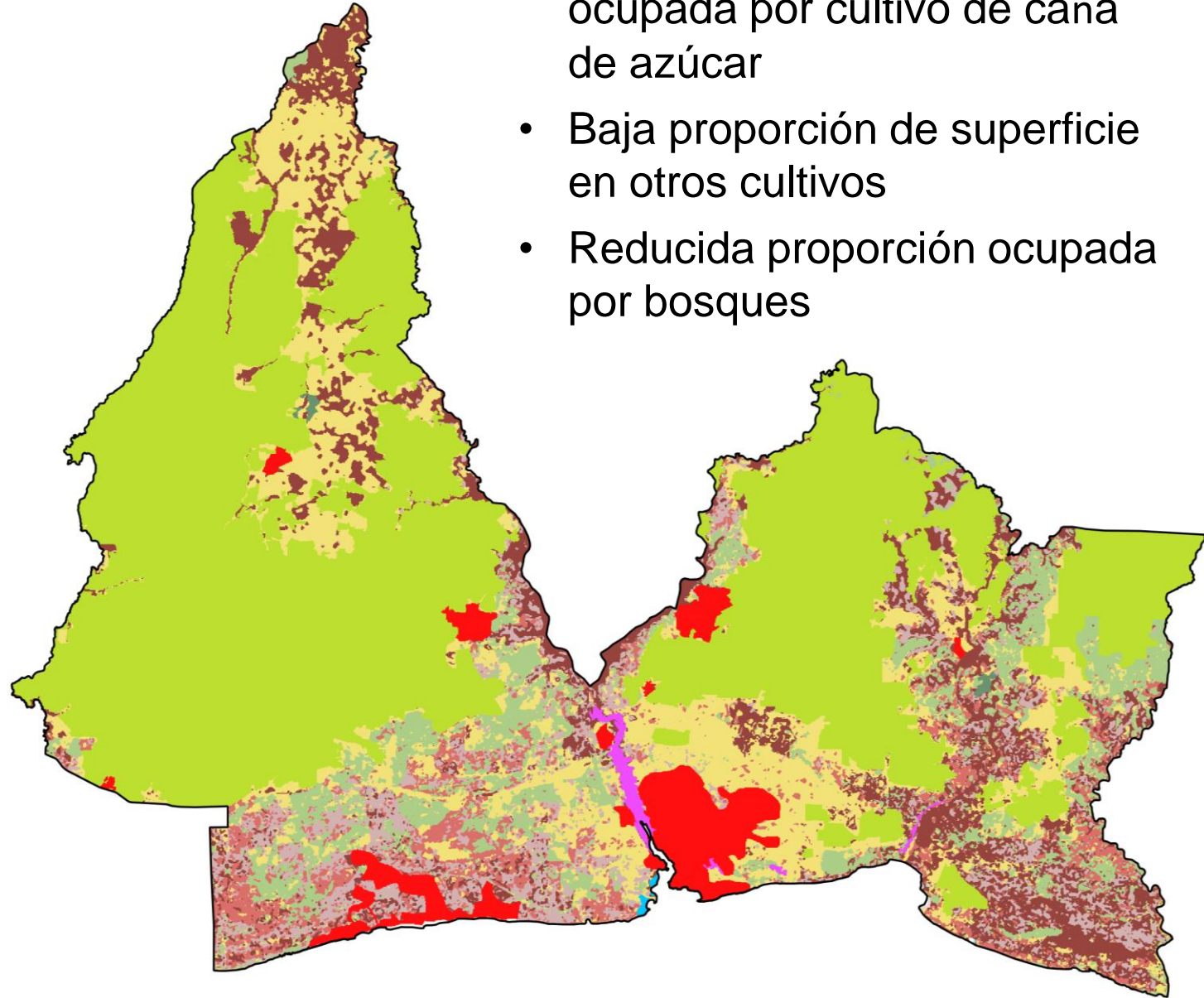

La mitad de la superficie ocupada por cultivo de caña de azúcar

- Baja proporción de superficie en otros cultivos
- Reducida proporción ocupada por bosques

Dimensión Territorial: Expansión urbana

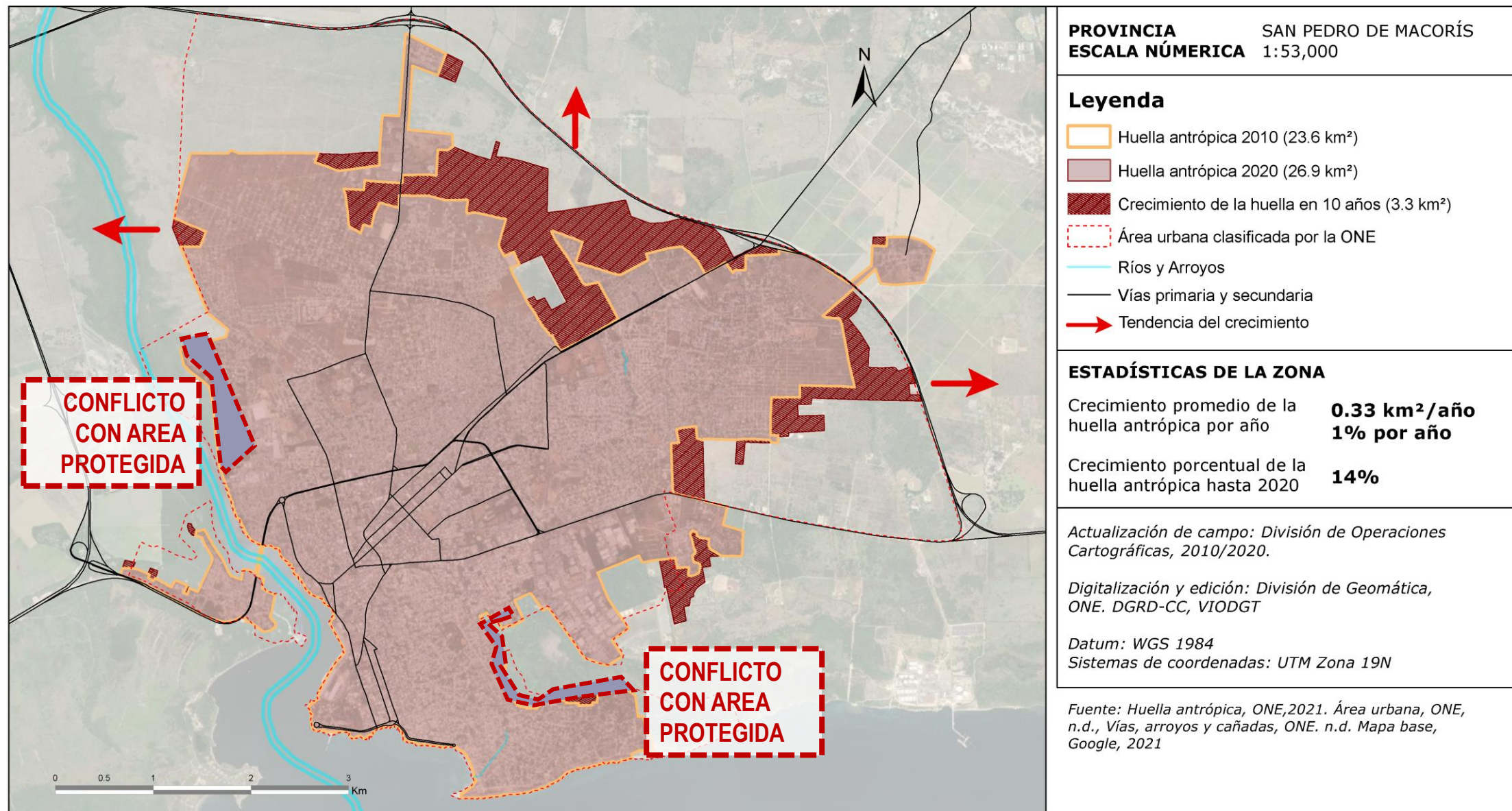

Dimensión riesgo: Expansión urbana y áreas inundables

Alto riesgo a inundaciones urbanas debido a la ubicación de asentamientos humanos en zonas inundables

El municipio cabecera presenta una alta vulnerabilidad climática

Alta incidencia de los huracanes

Importante amenaza de tsunami en San Pedro y en Guayacanes,

Ocupación de suelo agrícola

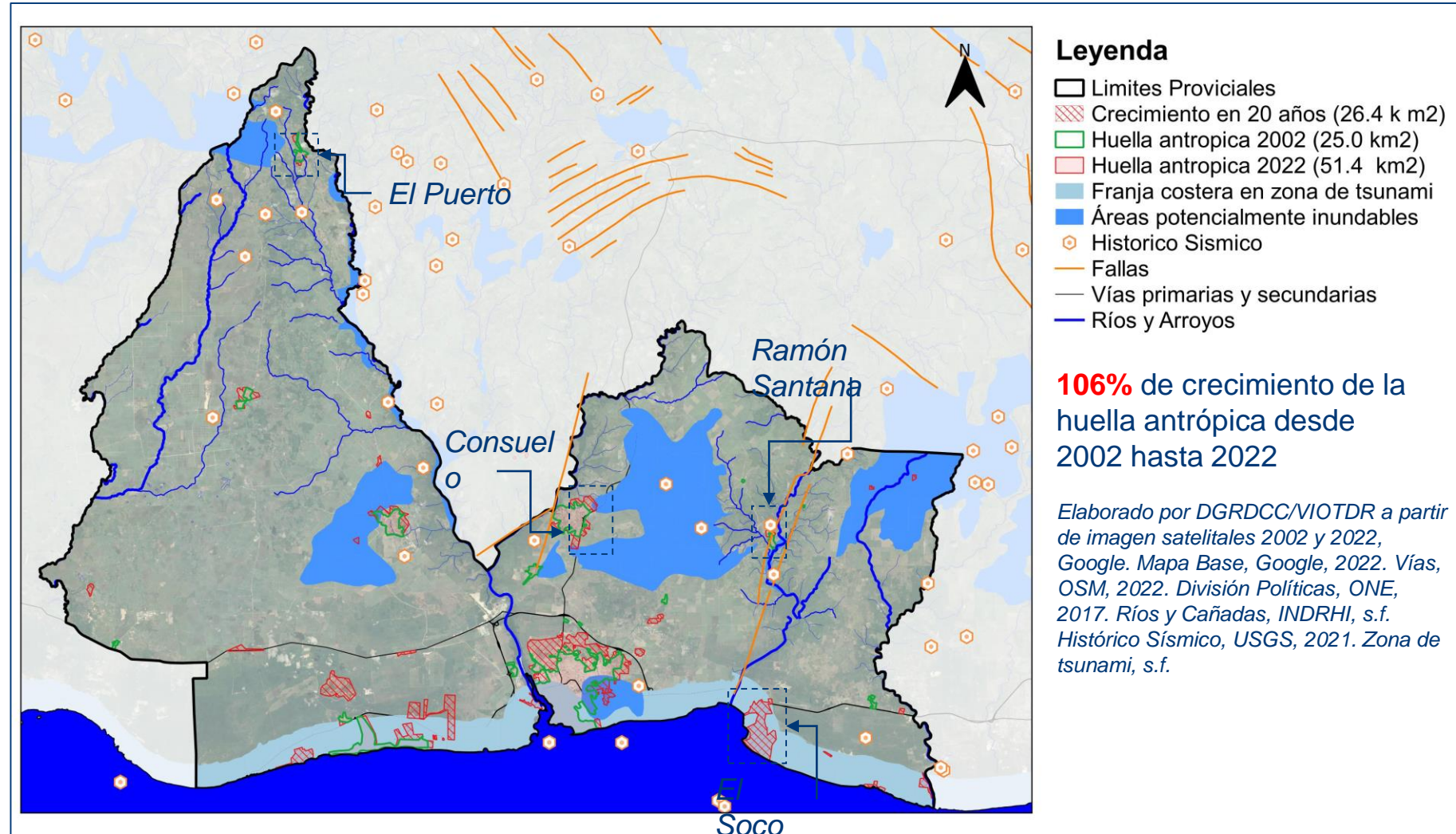

La expansión de las ciudades de San Pedro, Ramón Santana y el Puerto, hacia planicie de inundación del rio Soco , rio Guaza, incrementa el riesgo climático de esta provincia.

*...una nueva visión integral del
desarrollo nacional y territorial
donde reside la gente...*



¿Qué buscamos?

Que mejorar la calidad de vida (generación sostenible de empleos) sea lo que defina las acciones del gobierno

Identificar sectores productivos potenciales en la región

Promover la inversión sobre esos sectores

Identificar e impulsar inversión pública complementaria

Articular los programas de desarrollo del Estado

sobre esas oportunidades identificadas

De la propuesta de valor del gobierno

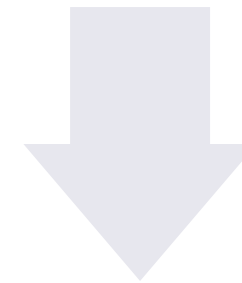

A la acción concreta en la gente



Inversión Pública en San Pedro de Macorís

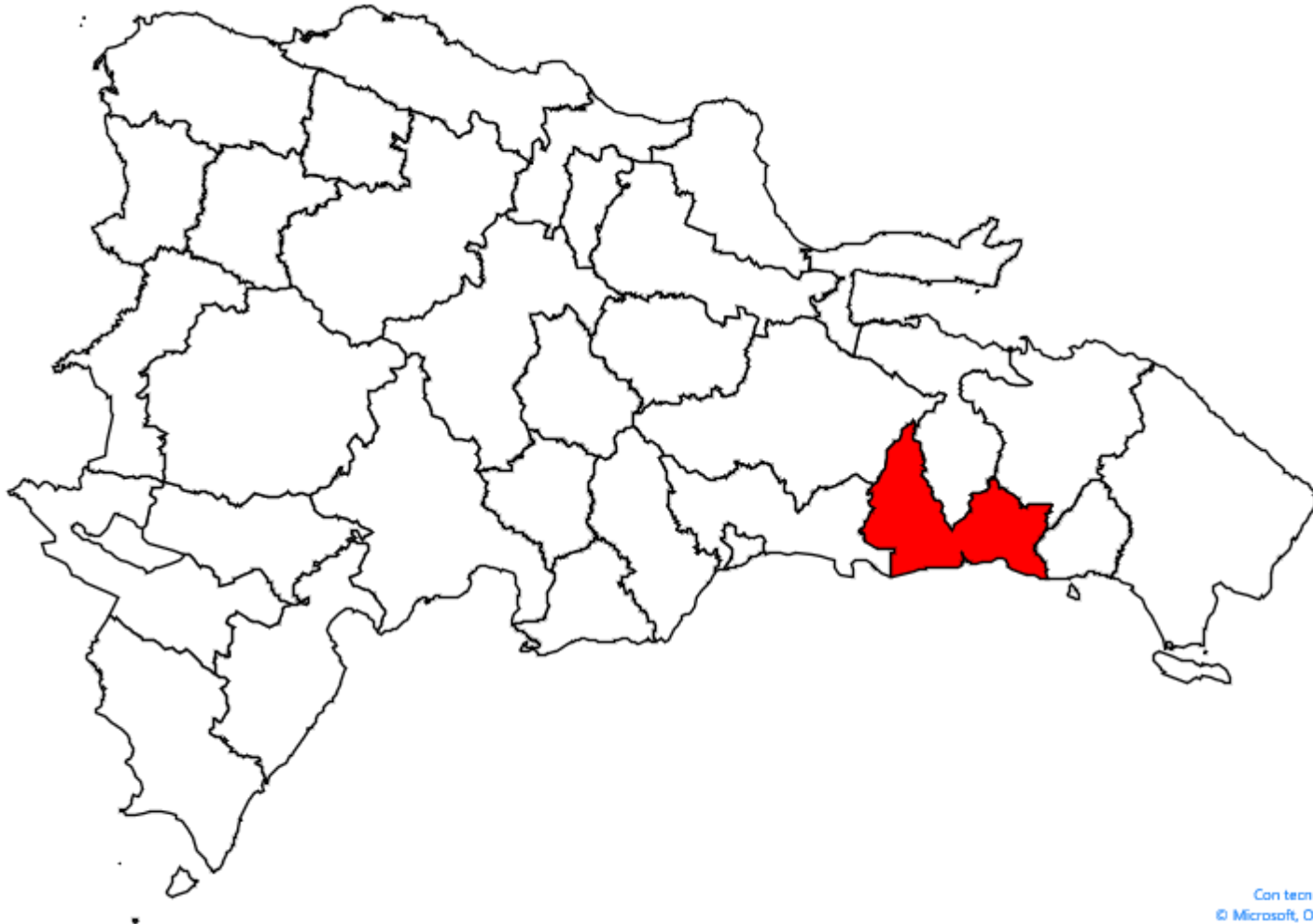

Total proyectos: 16

**Monto programado 2023:
RD\$ 1,033 MM**

Tipo

Agua y Saneamiento

3 proyectos: RD\$ 377 MM

Educación

7 proyectos: RD\$ 213 MM

Transporte

2 proyectos: RD\$ 85 MM

Uso Social

2 proyectos: RD\$ 4.8 MM



Agua y Saneamiento

Ampliación alcantarillado sanitario de Juan Dolio-Guayacanes (etapa 1)

Inversión total 2023: RD\$ 290 MM.

- ❑ Beneficiará a más de 20 mil habitantes.
- ❑ Capacidad para tratar 100 litros por segundo.
- ❑ los trabajos incluyen la construcción de estaciones de bombeo para impulsar las aguas residuales hasta la nueva planta depuradora.

Ampliación acueducto múltiple Ramón Santana,

Inversión total 2023: RD\$ 36 MM.

Ampliación red de distribución acueducto de Consuelo

Inversión total 2023: RD\$ 51.4 MM.

Salud

Reparación hospital provincial Antonio Musa

Inversión total 2023: RD\$ 268 MM.

- ❑ Estará constituida por tres plantas físicas ubicadas sobre un terreno de 19 mil 400 metros cuadrados.
- ❑ 133 camas de hospitalización, 4 quirófanos generales, 2 unidades de oftalmología, 9 cubículos de adultos y 6 neonatales y 5 unidades de odontología.
- ❑ Áreas de inmunización, internamiento, imágenes, fisioterapia, Unidades de Cuidados Intensivos (UCI), hemodiálisis, consultas externas, laboratorios, entre otros servicios.





Hospital Musa

Educación

- ❑ *Ampliación de planteles educativos (fase 2).* Inversión total 2023: RD\$ 3.6 MM.
- ❑ *Ampliación y rehabilitación de 16 planteles escolares.* Inversión total 2023: RD\$ 11.5 MM.
- ❑ *Construcción de planteles educativos en la provincia de San Pedro de Macorís (fase 2).* Inversión total 2023: RD\$ 61.8 MM.
- ❑ *Construcción de planteles (fase 3).* Inversión total 2023: RD\$ 84.9 MM.
- ❑ *Construcción de 16 planteles escolares.* Inversión total 2023: RD\$ 26.5 MM.
- ❑ *Construcción de 4 estancias infantiles.* Inversión total 2023: RD\$ 13 MM.
- ❑ *Construcción de 3 estancias infantiles (fase 2).* Inversión total 2023: RD\$ 12.4 MM.

Transporte

Mejoramiento de la infraestructura vial en la provincia San Pedro De Macorís
Inversión total 2023: RD\$ 81.5 MM.

Reparación puente sobre el río Higuamo carretera Sto Dgo - San Pedro de Macorís, provincia SPM

Inversión total 2023: RD\$ 3.42 MM.

- ❑ El promedio diario de unidades vehiculares que se desplazan por el puente Mauricio Báez es de 10 mil en dirección este-oeste, y 11 mil en sentido contrario. De esos totales, el 73% son vehículos ligeros, pesados el 22%, y el 5% restante son motocicletas.



Vivienda y servicios comunitarios

*Construcción de 250 vivienda y servicios
comunitarios en la provincia San Pedro De
Macorís*

Inversión total 2023: RD\$ 83.6 MM.

*Rehabilitación Centro Tecnológico Comunitario
Los Llanos, provincia San Pedro De Macorís*

Inversión total 2023: RD\$ 2.2 MM

*Rehabilitación del parque y construcción
plazoleta El Faro, municipio San Pedro De
Macorís, provincia San Pedro De Macorís*

Inversión total 2023: RD\$ 2.6 MM.





CTC



DEMANDAS CIUDADANAS TERRITORIALES EN SAN PEDRO DE MACORIS



San Pedro de Macorís

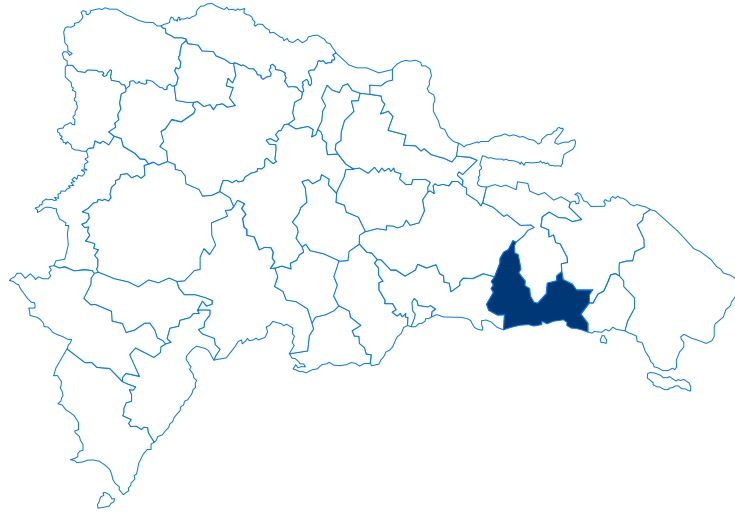

San Pedro de Macorís

3 PMD
2 CMD
1 CDP

37 Demandas Municipales registradas

13 Demandas Provinciales registradas

Consejo de Desarrollo Municipal
CDM



Plan Municipal de Desarrollo
PMD

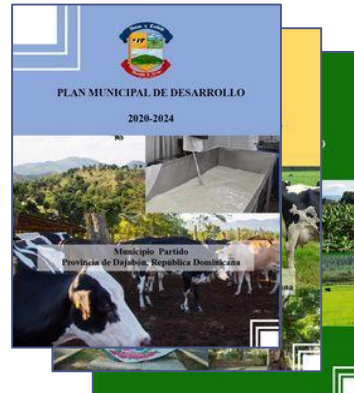

Consejo de Desarrollo Provincial
CDP



Instituciones Gubernamentales



SISTEMA
RUDT
REGISTRO UNICO DE DEMANDAS TERRITORIALES



Sectoriales



Demandas ciudadanas

- ❑ Dotación de un sistema de agua potable en la provincia San Pedro de Macorís con especial atención a la zona sur de la provincia.
- ❑ Equipamiento del centro cultural municipal del municipio San Pedro de Macorís
- ❑ Reparación de aulas y laboratorios en la UASD del municipio San Pedro de Macorís
- ❑ Dotación de casa de acogida en la provincia San Pedro de Macorís
- ❑ Garantizar participación de personas con discapacidad en el Sistema Educativo

Institución responsable	Cantidad
MINISTERIO DE AGRICULTURA (MA)	1
MINISTERIO DE OBRAS PUBLICA Y COMUNICACIONES (MOPC)	4
MINISTERIO DE MEDIO AMBIENTE Y RECURSOS NATURALES (MIMARENA)	4
MINISTERIO DE SALUD PUBLICA (MSP)	1
MINISTERIO DE EDUCACION (MINERD)	3
INSTITUTO NACIONAL DE AGUAS POTABLES Y ALCANTARILLADOS (INAPA)	2
MINISTERIO DE INDUSTRIA Y COMERCIO Y MIPYMES (MICM)	4
MINISTERIO DE DEPORTES (MIDEREC)	1
MINISTERIO DE TURISMO (MITUR)	2
MINISTERIO DE CULTURA (MINC)	13
MINISTERIO DE ECONOMIA, PLANIFICACION Y DESARROLLO (MEPYD)	4
MINISTERIO DE INTERIOR Y POLICIA (MIP)	1
MINISTERIO DE EDUCACION SUPERIOR, CIENCIA Y TECNOLOGIA (MESYC)	3
INSTITUTO NACIONAL DE FORMACION TENICO PROFESIONAL (INFOTEP)	1
DEFENSA CIVIL (DC)	4
CONSEJO NACIONAL DE DISCAPACIDAD (CONADIS)	1
PROCURADURIA GENERAL DE LA REPUBLICA (PGR)	1

Demandas por Tipo de Inversión

32% infraestructura – 8% equipamiento – 44% capacitación – 14% financiamiento – 2% otros





**Desarrollo económico, social y territorial
en la provincia de San Pedro de Macorís**