



Desarrollo económico, social y territorial en la provincia Peravia

Pável Isa Contreras

Ministro de Economía, Planificación y Desarrollo

24 de julio 2022

Peravia

Peravia

785.08 km²

2010

2022

184,999 hab.

199,553 hab.

235.64 hab./km² 254.18 hab./km²

Municipios	#	Distrito Municipales
Bani	1	Catalina
	2	El Carretón
	3	El Limonal
	4	Las Barías
	5	Paya
	6	Villa Fundación
Matanzas	1	Sabana del Buey
	2	Villa Sombrero
Nizao	1	Santana
	2	Pizarrete
3 Municipios	10	Distritos Municipales

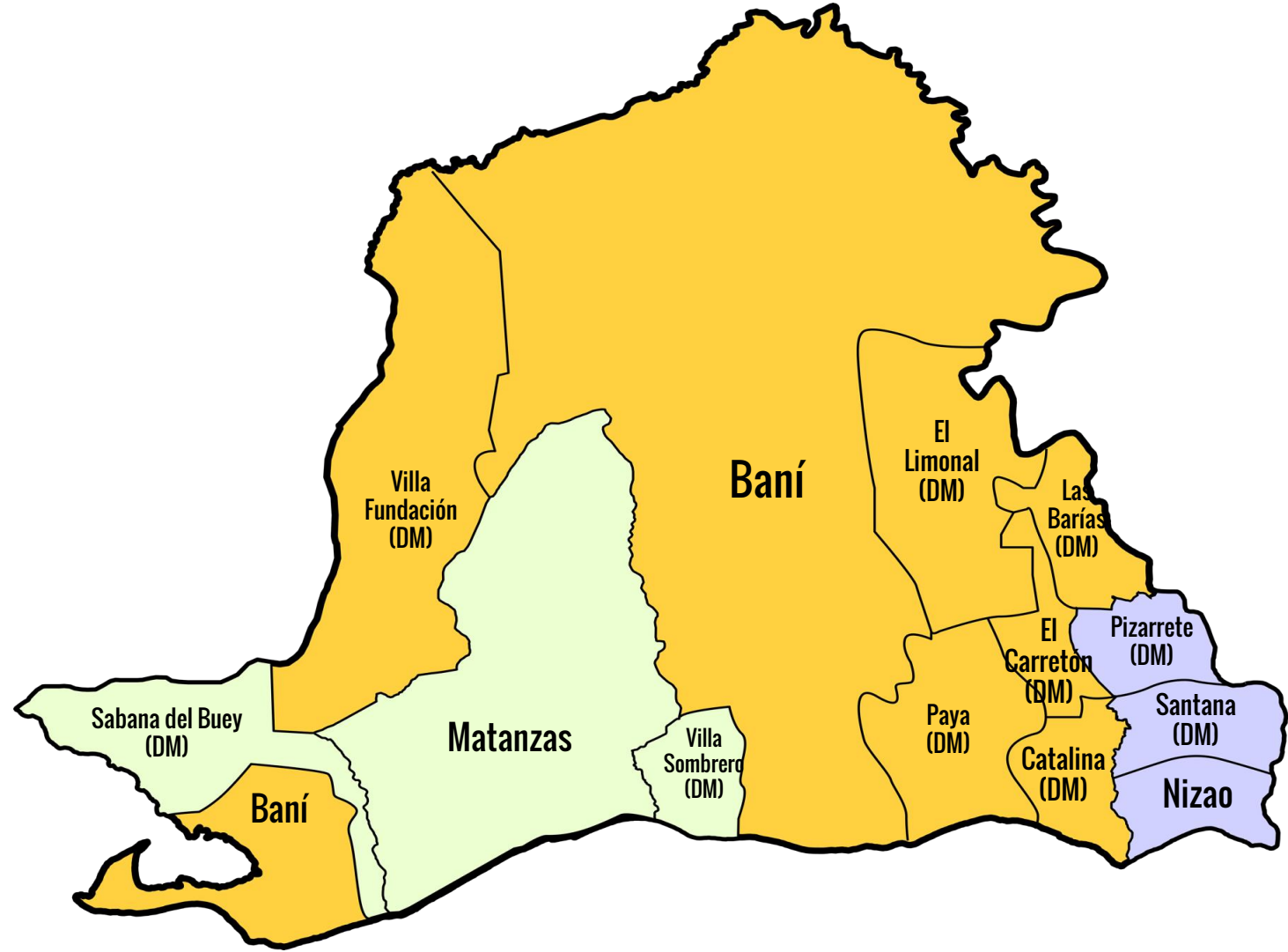

*... algunas características
sociales de la provincia
Peravia ...*



Dimensión social: Hogares

Condiciones de vida y acceso a servicios básicos y TIC de los hogares, 2021

Dimensión social		Peruvia	Nacional
Materialidad	Vivienda aceptable	97.1	94.3
	Pared aceptable	91.5	96.2
Equipamiento del hogar	Posee estufa con GP	88.3	92.0
	Posee nevera	88.1	88.3
	Posee lavadora	83.3	84.0
Nivel económico	Muy bajo y bajo	41.4	30.9
Acceso a servicios básicos	Agua dentro de la vivienda	42.1	73.5
	Saneamiento aceptable ¹	88.3	90.5
	Recogida de basura	86.6	86.8
	Energía eléctrica tendido púb.	98.8	98.7
Acceso a TIC	No tiene pc o tableta	48.7	47.5
	Tiene celular	93.3	94.3
	No tiene internet	59.1	49.2
	No tiene teléfono fijo	75.6	78.4
	Tiene radio o tv	88.4	87.2

Fuente: Elaborado por la DAES/VAES/MEPyD a partir del procesamiento de la base de datos de la ENHOGAR 2021. Nota: 1/Tipo inodoro o letrina con cajón de uso exclusivo familiar.

- ❑ Calidad de la vivienda promedio
- ❑ Mayor proporción de hogares de nivel socioeconómico bajo o muy bajo
- ❑ Muy baja cobertura de agua dentro de la vivienda: 42.1%
- ❑ Menor cobertura de Internet



Dimensión social: Educación

Alfabetización y años de escolaridad de la población mayor de 15 años, 2021

Provincia	Tasa de alfabetización (%)	Años de escolaridad promedio	Años de escolaridad promedio de jóvenes
Peravia	91.0	10.2	10.5
Nacional	93.1	11.0	11.4

Fuente: Elaborado por la DAES/VAES/MEPyD a partir del procesamiento de la base de datos de la ENHOGAR 2021 y de registros administrativos del Ministerio de Educación (MINERD).

Niveles de alfabetización y escolaridad promedio por debajo del nacional. Se necesita incrementar la calidad de la educación ofrecida.

Evaluaciones diagnósticas del Sexto Curso, informe 2018

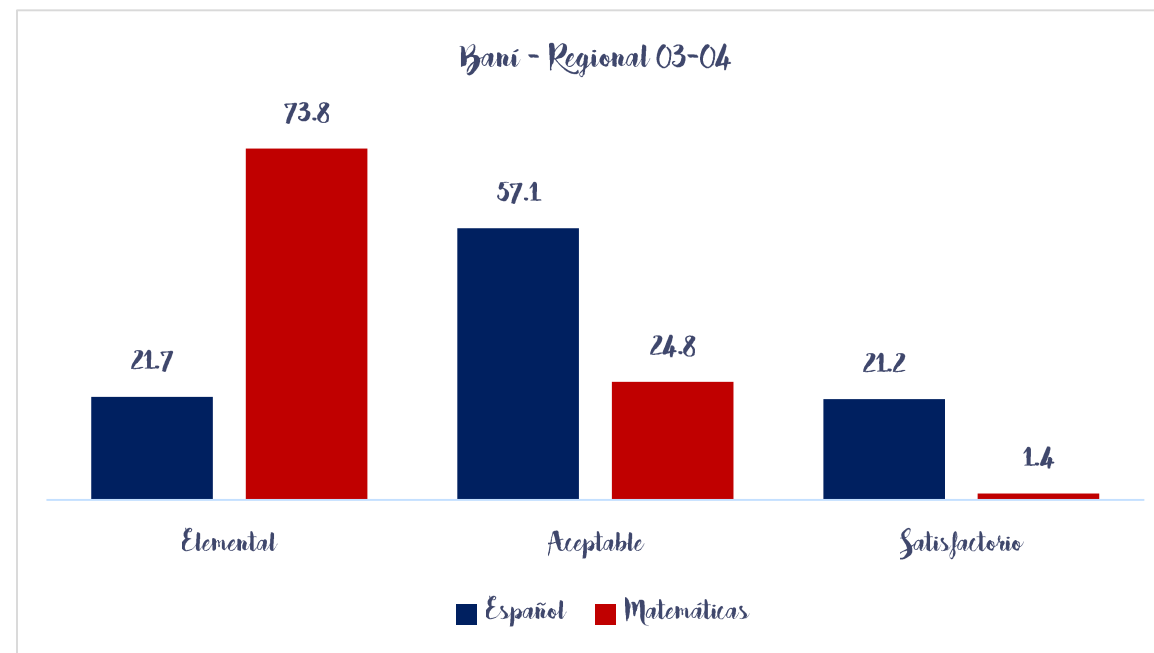

Dimensión social: salud

Servicios de salud, 2021

Indicadores de la prestación de servicios de salud		Peruvia	Nacional
General	Total de establecimientos	42	1,412
	Primer nivel	34	1,224
	Nivel especializado	8	188
Nivel especializado	Camas disponibles	186	10,782
	Camas de internamiento	172	9,318
	Camas por mil habitantes	0.9	0.9
Nivel 2 (mediana complejidad)	Camas disponibles	54	5,303
	Camas de internamiento	49	4,482
	Camas por mil habitantes	0.2	0.4
Nivel 3 (alta complejidad)	Camas disponibles	132	5,479
	Camas de internamiento	123	4,836
	Camas por mil habitantes	0.6	0.5

Fuente: Elaborado por la DAES/VAES/MEPyD a partir de datos del Servicio Nacional de Salud y la Oficina Nacional de Estadística.

- 34 establecimiento de primer nivel y 8 de nivel especializado
- 71% de las camas están en el tercer nivel



Dimensión laboral

Mercado de trabajo, en %, 2021

Indicadores del mercado laboral		Peruvia	Nacional
Generales	Tasa de participación	74.4	74.2
	Tasa de desempleo	10.0	9.6
	Tasa de ocupación	58.2	64.6
	Tasa de inactividad	31.8	25.8
Ocupados	Agropecuaria	9.2	7.3
	Industrias	15.9	17.5
	Servicios	74.9	75.1
	Comercio	24.5	22.4
	Turismo	9.3	7.6
	Profesionales	10.2	17.3
	Técnicos	42.1	39.1
	Obreros	47.8	43.4

Fuente: Elaborado por la DAES/NAES/MEPyD a partir del procesamiento de la base de datos de la ENHOCA 2021.

- En materia de desempleo y de empleo por actividad económica, Peruvia se parece el resto del país
- Se diferencia en que:
 - Menos gente trabaja
 - Baja proporción de profesionales



Uso y cobertura de suelo

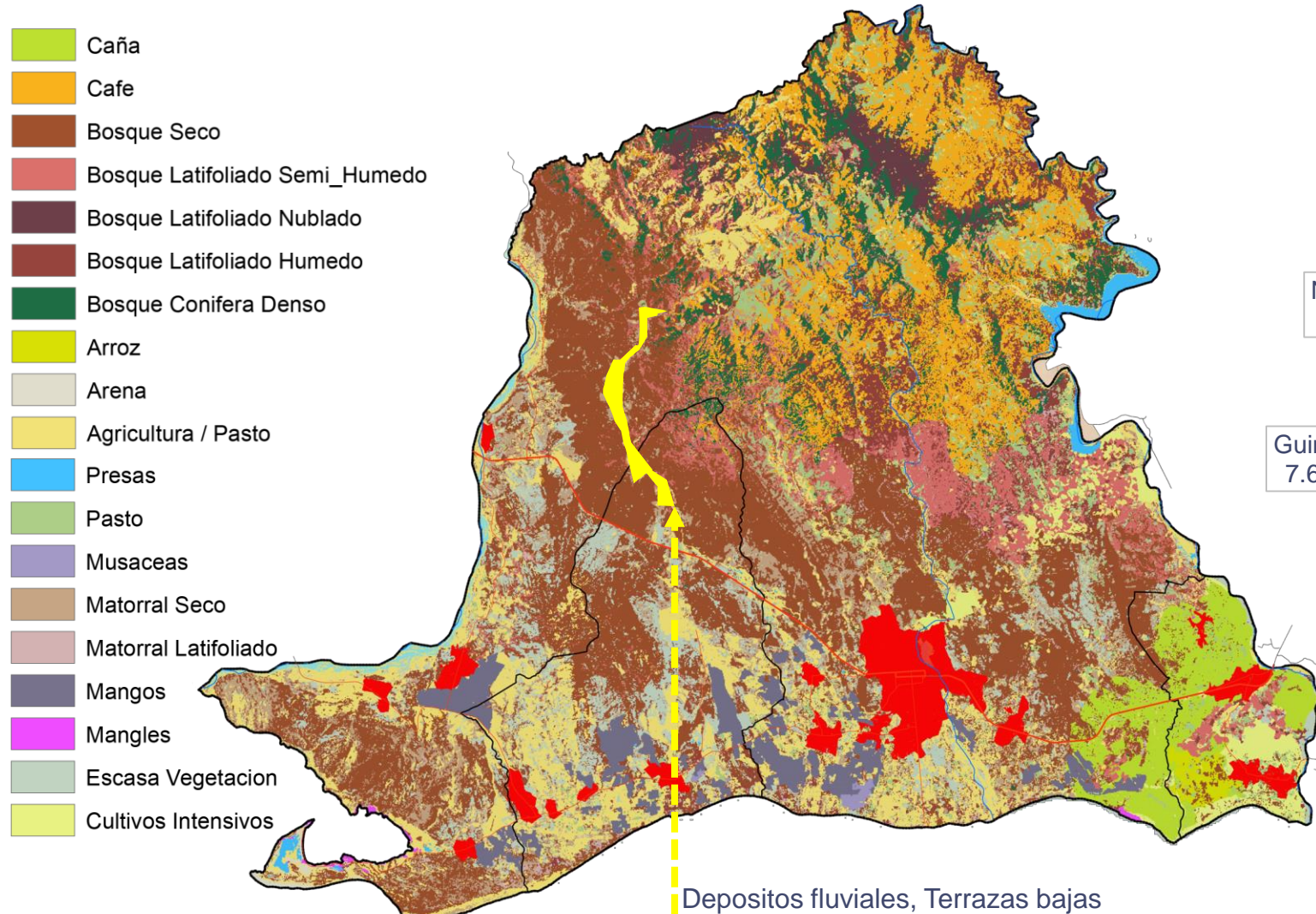

- Caña
- Cafe
- Bosque Seco
- Bosque Latifoliado Semi_Humedo
- Bosque Latifoliado Nublado
- Bosque Latifoliado Humedo
- Bosque Conifera Denso
- Arroz
- Arena
- Agricultura / Pasto
- Presas
- Pasto
- Musaceas
- Matorral Seco
- Matorral Latifoliado
- Mangos
- Mangles
- Escasa Vegetacion
- Cultivos Intensivos

Principales cultivos de la región Valdesia, promedio 2016-2020

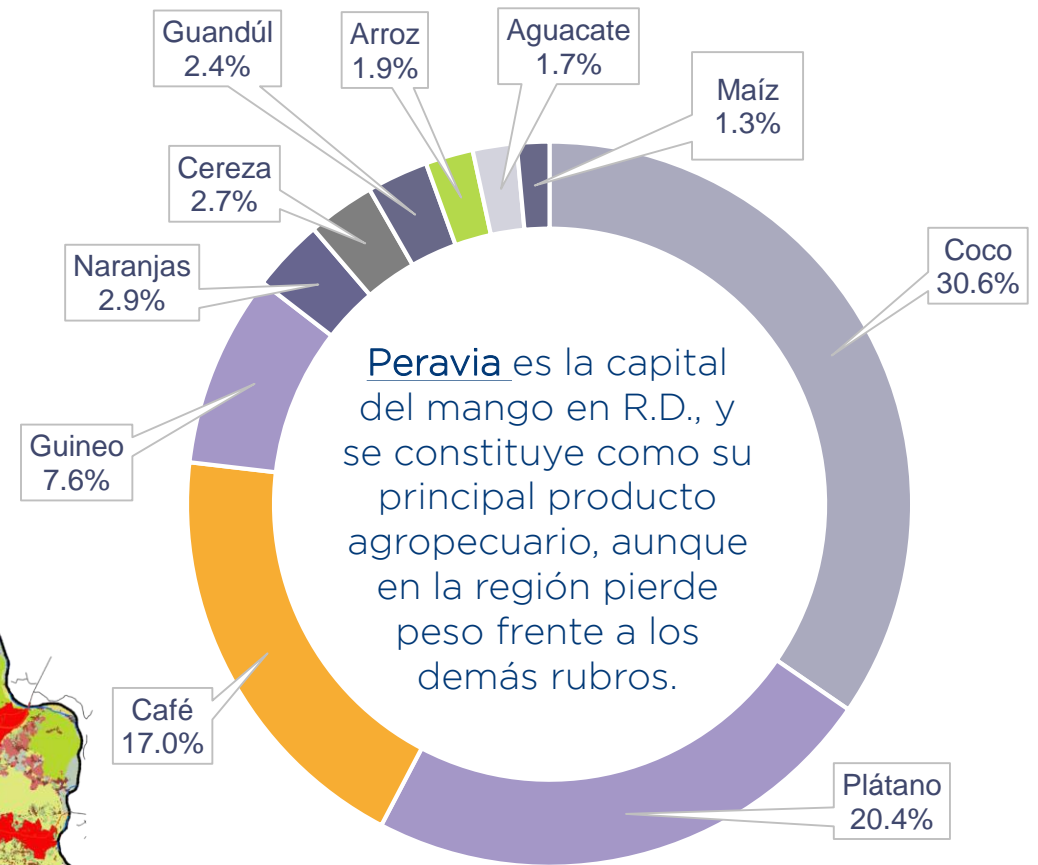

Fuente: Dirección de Análisis Económico Sectorial (DAES) con datos del Ministerio de Agricultura.



Dimensión riesgo: Riesgos de inundación

Las inundaciones generalmente son generadas por el río Nizao, Bani y sus afluentes.

Ciudades vulnerables: Bani y Nizao

Existe una infraestructura de depósito de petróleo en la llanura de inundación y en proximidad de la costa, haciéndole vulnerable a tsunamis.

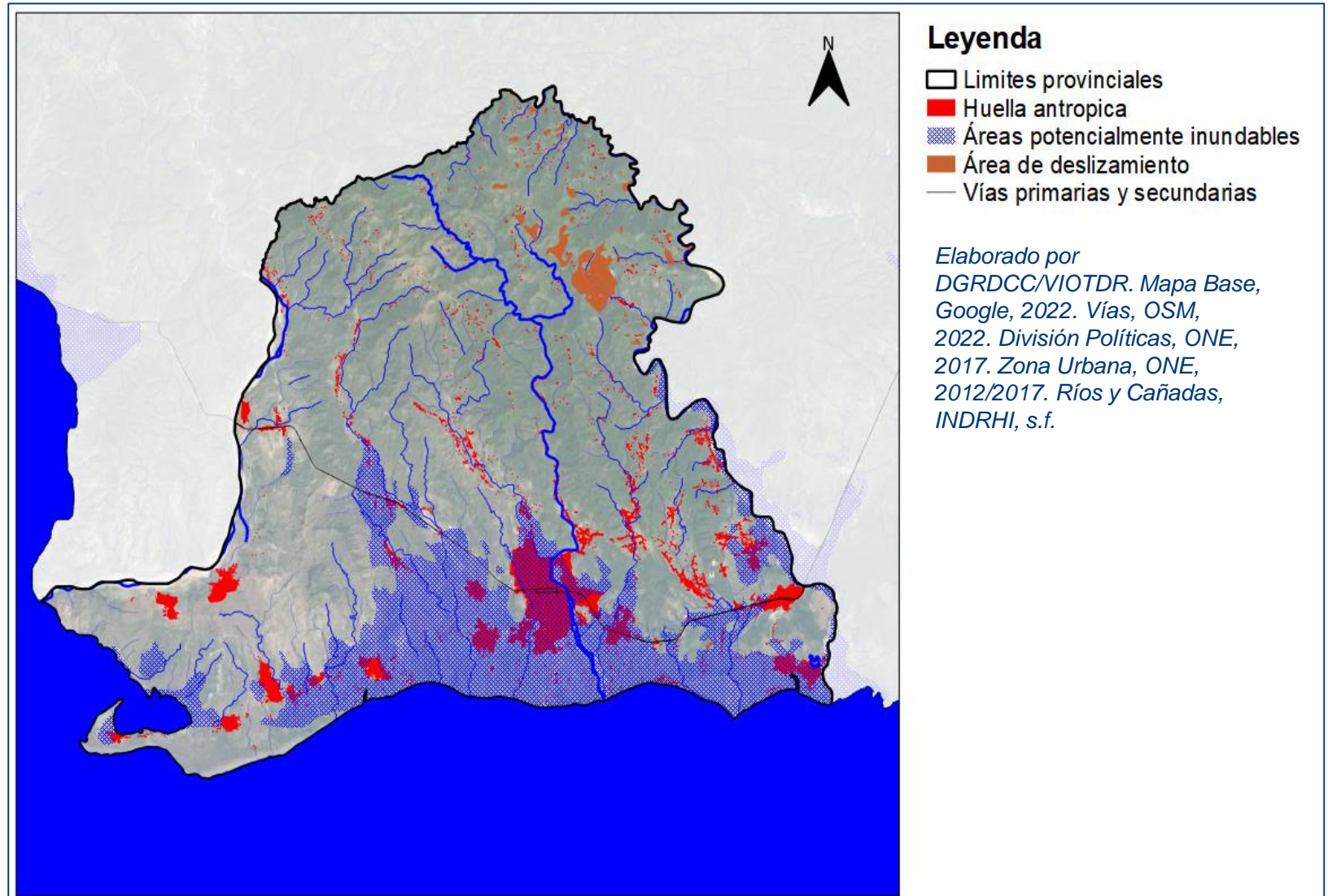

Dimensión riesgo: Riesgos geológicos

La amenaza sísmica, esta relacionada con las fallas de San Jose-Restauración y los Pozos San Juan, actualmente no hay estudios que determinen que tan activas se encuentran.

En la zona norte de la provincia, en zona montañosa, diversos asentamientos dispersos se encuentran susceptibles a deslizamientos.

El ultimo terremoto asociado a la falla Los Pozos, San Juan en 1751, produjo un tsunami, lo que indica la alta exposición a tsunamis de la provincia.

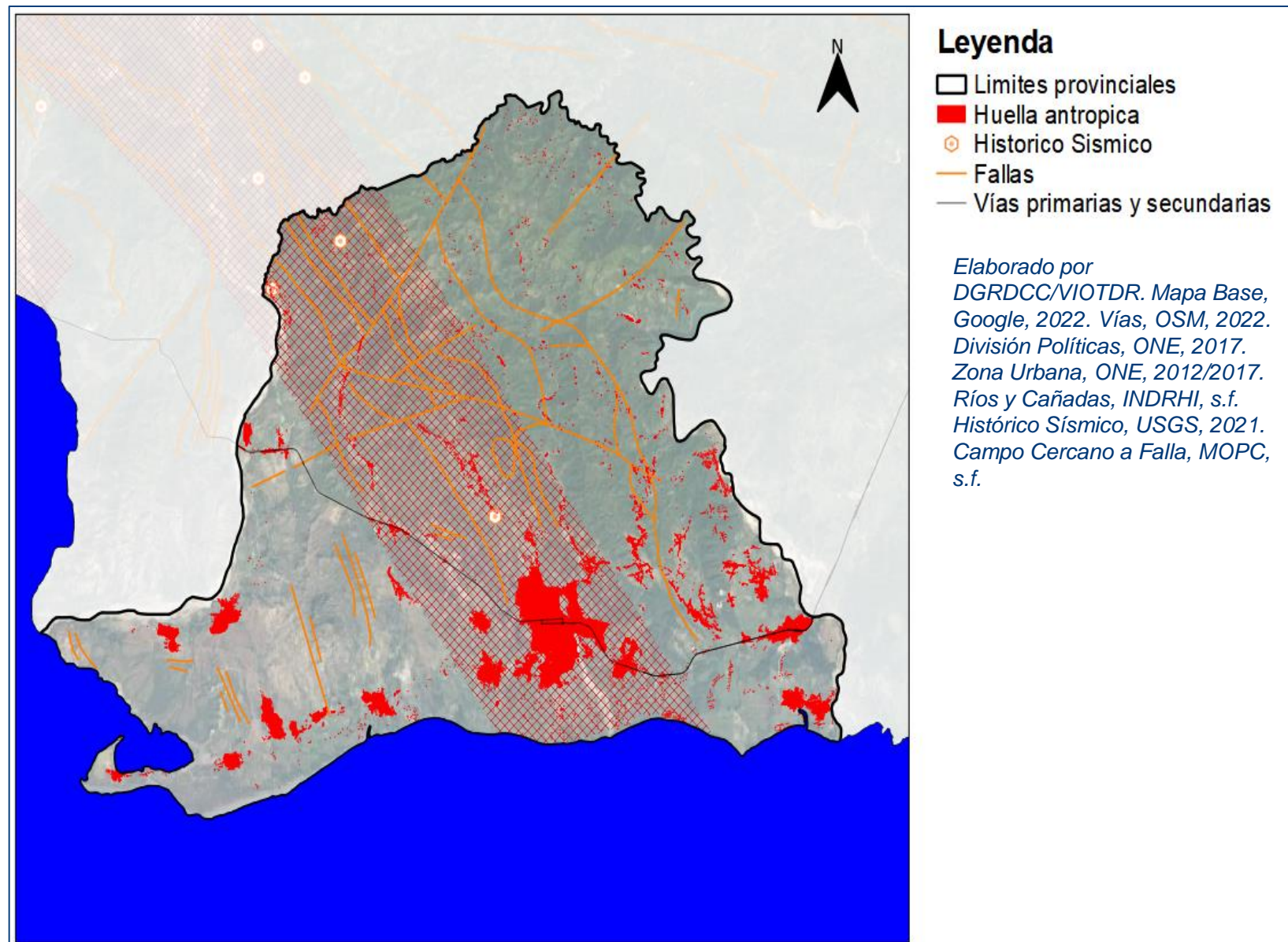

A 2100 se proyecta aumento del nivel del mar en la zona de Matanzas, afectando el crecimiento turístico que actualmente se está concentrando en la Bahía de Las Calderas y la zona de producción de sal marina de la provincia.

También será potencialmente afectada la zona de crecimiento del asentamiento principal del municipio Nizao

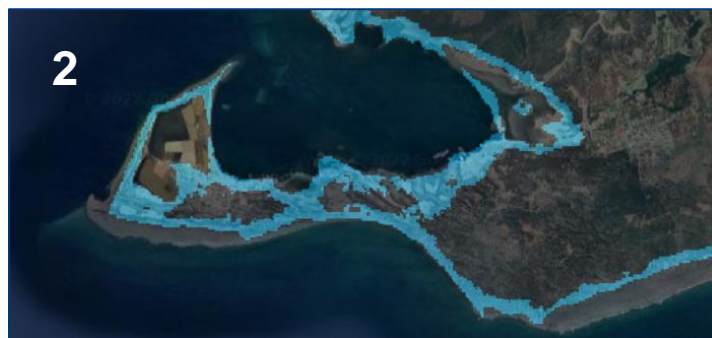
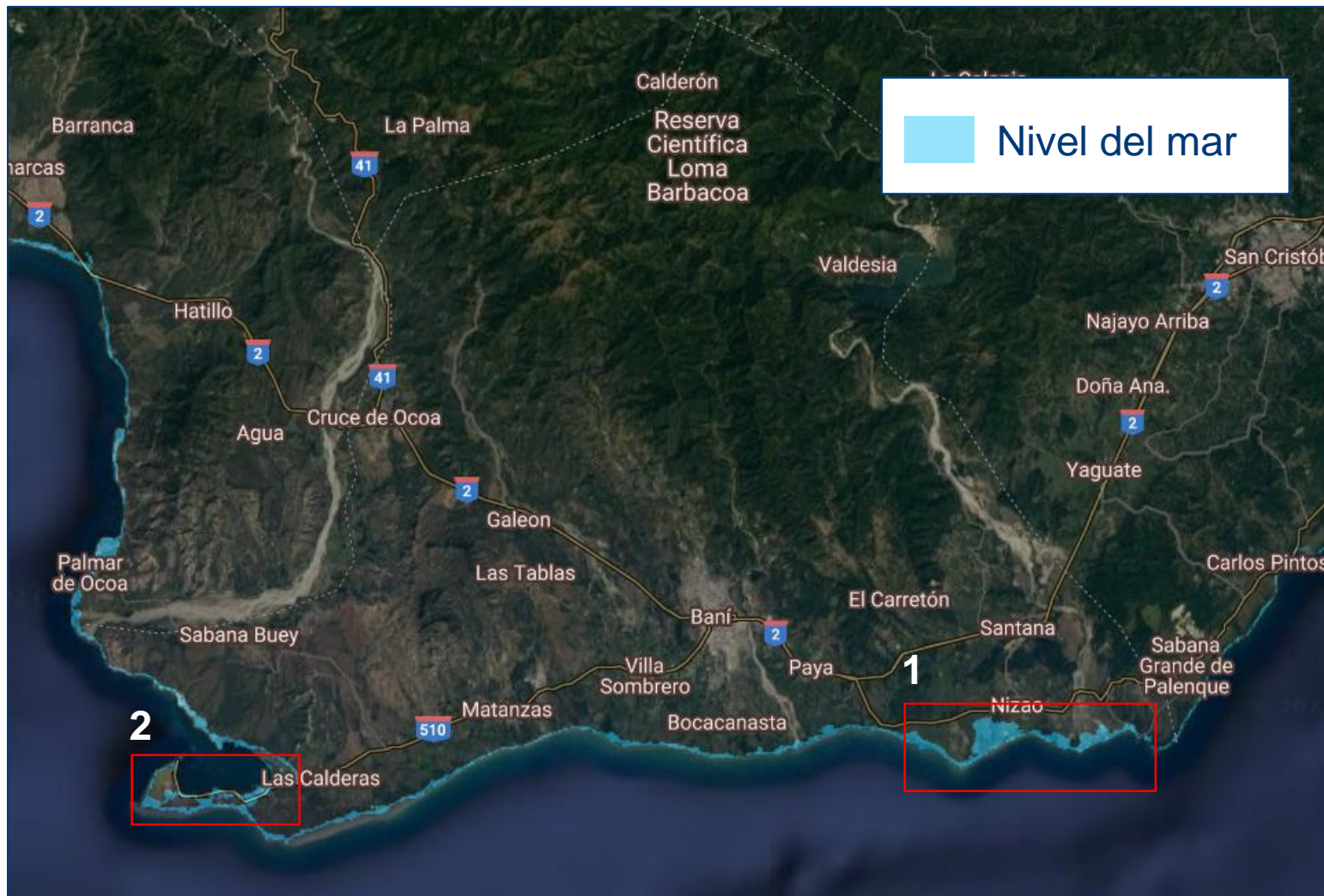

*...una nueva visión integral del
desarrollo nacional y territorial
donde reside la gente...*



¿Qué buscamos?

Que mejorar la calidad de vida (generación sostenible de empleos) sea lo que defina las acciones del gobierno

Identificar sectores productivos potenciales en la región

Promover la inversión sobre esos sectores

Identificar e impulsar inversión pública complementaria

Articular los programas de desarrollo del Estado

sobre esas oportunidades identificadas

De la propuesta de valor del gobierno

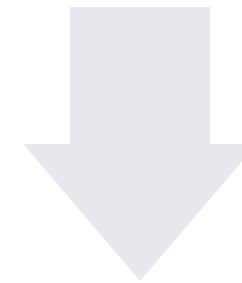

A la acción concreta en la gente



Inversión Pública en Peravia

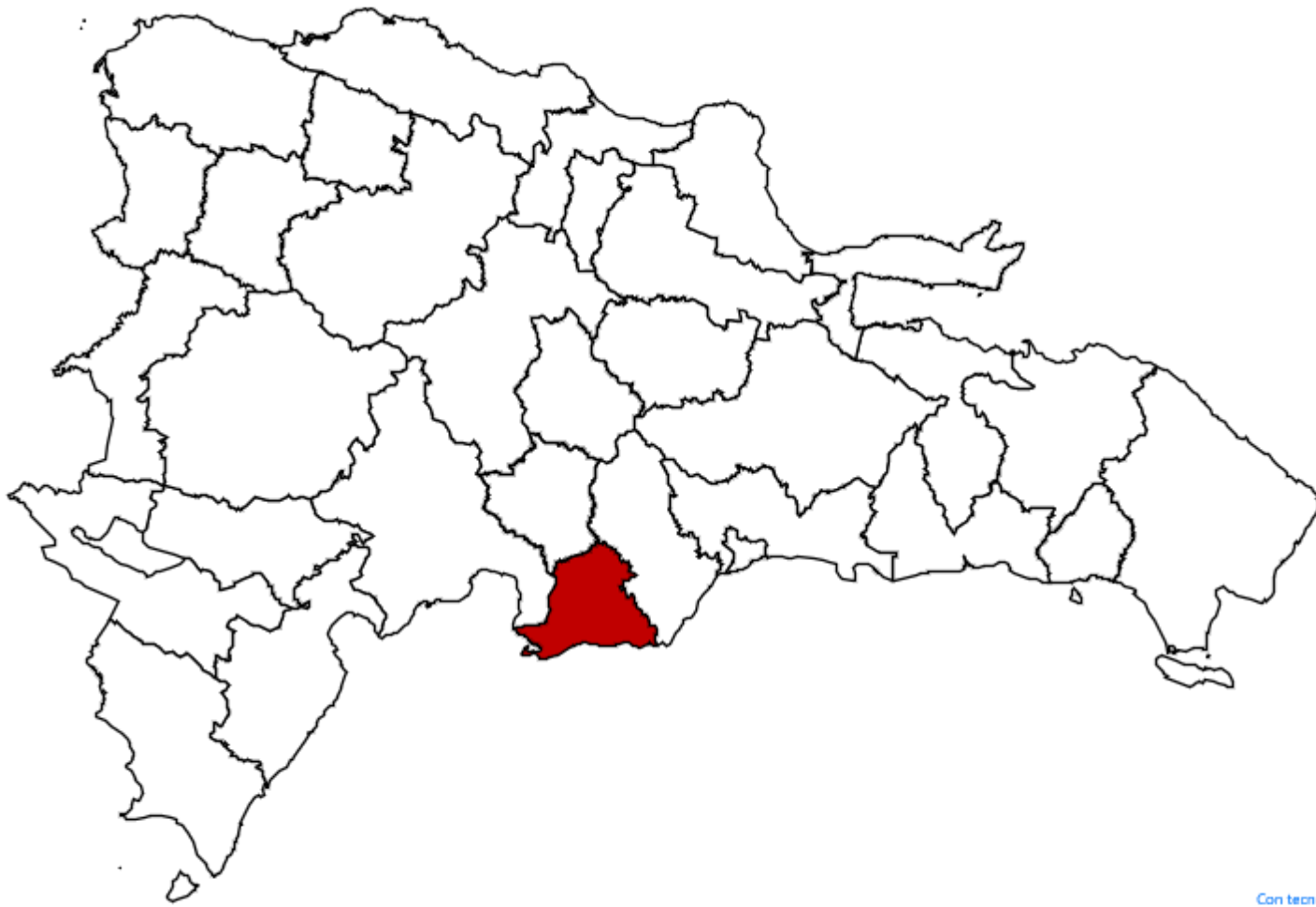

Con tecnología de Bing
© Microsoft, OpenStreetMap

Total proyectos: 6

**Monto programado 2023:
RD\$ 1,011.8 MM**

Tipo

Educación

2 proyectos: RD\$ 358.4 MM

Agua y Saneamiento

1 proyectos: RD\$ 2.3 MM

Transporte

2 proyectos: RD\$ 650 MM

Vivienda y Servicios Comunitarios

1 proyecto: RD\$ 1.1 MM



Educación superior

*Construcción centro regional UASD -
Bani Inversión programada en 2023:
RD\$ 325 MM*

- ❑ 9,800 metros cuadrados ubicado en el municipio cabecera de Baní.
- ❑ 41 aulas.
- ❑ 4 edificios (3 de aulas y 1 administrativo)
- ❑ 6 laboratorios.
- ❑ 1 biblioteca.
- ❑ Aumentar la cantidad de matriculas de 1,275 a 2,000.

Educación

*Construcción de 2 estancias infantiles
en la provincia Peravia (fase 3)
Inversión programada en 2023: RD\$
8.3MM*

Vivienda y Servicios Comunitarios

*Remodelación de oficinas públicas,
municipio Baní, provincia Peravia
Inversión programada en 2023: RD\$
2.3 MM*



Construcción de la avenida de circunvalación de Bani en la provincia Peravia

Transporte y Comunicaciones

Inversión programada en 2023: RD\$ 650 MM

Mejoramiento de la infraestructura vial en la provincia Peravia

Inversión programada en 2023: RD\$ 25.2MM

- ❑ La vía a dos carriles, con una extensión de 19.60 kilómetros y dos calzadas.
- ❑ Reducción de tiempos de desplazamiento / ahorro de combustible.
- ❑ Fomento del turismo
- ❑ Mejor conexión entre las regiones productivas con de la provincia

Agua y Saneamiento

Construcción obras complementarias y de conducción para el riego en Quija Quieta, el Llano y Boca Canasta, mun. Matanzas, prov. Peravia

Inversión programada en 2023: RD\$ 2.3 MM



DEMANDAS CIUDADANAS TERRITORIALES EN PERAVIA



Peravia

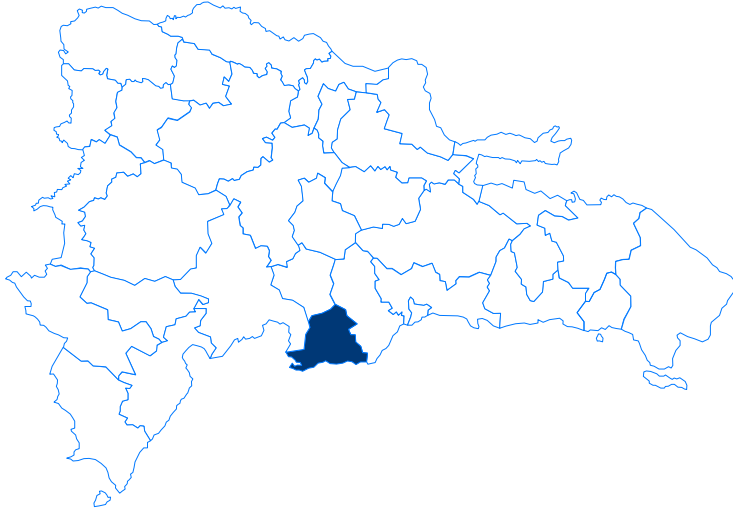

Peravia

1 PMD
1 CMD
1 CDP

8 Demandas
Municipales
registradas

23 Demandas
Provinciales
registradas

Consejo de Desarrollo Municipal
CDM



Plan Municipal de Desarrollo
PMD

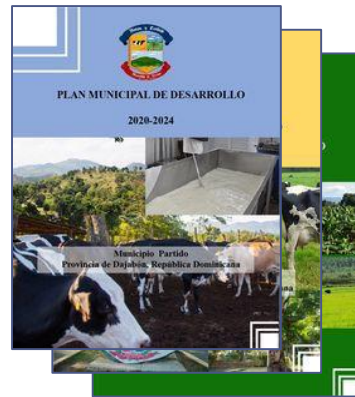

Consejo de Desarrollo Provincial
CDP



Instituciones Gubernamentales



SISTEMA
RUDT
REGISTRO UNICO DE DEMANDAS TERRITORIALES



Sectoriales



Demandas ciudadanas

- ❑ Construcción de centro de planificación familiar en la provincia de Peravia
- ❑ Construcción de puentes (Paso las Pispal, paso las palmas, puente arroyo de guerra, sabana indio-las caobas, carretón-iguana y los aguacates).
- ❑ Rehabilitación de santuario San Martín de Porres de la provincia de Peravia
- ❑ Saneamiento de canal Marcos A. Cabral en la provincia Peravia.
- ❑ Acondicionar vía entre circunvalación creando acceso y conexión del bulevar con la carretera Máximo Gómez, entre Sombrero y Matanzas en la provincia de Peravia.

Institución responsable	Cantidad
Ministerio de Obras Publica y Comunicaciones (MOPC)	4
Ministerio de Medioambiente y Recursos Naturales (MIMARENA)	3
Ministerio de Salud Publica (MSP)	5
Instituto Nacional de Aguas Potables y Alcantarillados (INAPA)	1
Ministerio de Industria y Comercio y Mipymes (MICM)	1
Ministerio de Turismo (MITUR)	1
Ministerio de Cultura (MINC)	2
Ministerio de Interior y Policía (MIP)	1
Servicio Nacional de Salud (SNS)	1
Instituto Nacional de Recursos Hidráulicos (INDRHI)	3
Ministerio de Educación Superior, Ciencia y Tecnología (MESYCT)	3
Instituto Nacional de Transito y Transporte Terrestre (INTRANT)	1
Consejo Nacional de Discapacidad (CONADIS)	1
Consejo Dominicano de Pesca y Agricultura (CODOPESCA)	2

Demandas por Tipo de Inversión

52% infraestructura – 17% financiamiento – 14% capacitación – 17% otros





Desarrollo económico, social y territorial en la provincia Peravia

Pável Isa Contreras
Ministro de Economía, Planificación y Desarrollo
24 de julio 2022
Peravia