



Herramientas del Sistema de Monitoreo de Políticas Públicas del MEPyD

"Medimos el avance hacia una mejor calidad de vida de la gente"



DIVISIÓN DE MONITOREO: RAMSÉS COTS

¿Qué es el Monitoreo y la Evaluación?

- **El Monitoreo** es el proceso **continuo** y sistemático de generación de información sobre el estado actual de las políticas, planes, programas y proyectos públicos, en torno a indicadores previamente definidos.
- **La Evaluación** es el proceso sistemático de análisis y valoración de resultados e impactos, alcanzados por las políticas, planes, programas y proyectos públicos en planeación, ejecución o concluidos, de carácter selectivo y **acotado en el tiempo**.



¿Por qué es importante el monitoreo?

- **Rendición de cuentas:** Asegura que las instituciones gubernamentales sean transparentes y responsables en cuanto a la implementación y los resultados de las políticas.
- **Toma de decisiones:** Los datos recolectados permiten a los encargados de la toma de decisiones hacer ajustes en tiempo real sobre cómo se está implementando una política y qué resultados está produciendo.
- **Mejora continua:** A través del monitoreo, es posible identificar áreas de mejora y oportunidades para hacer las políticas más efectivas.
- **Evaluación:** El monitoreo proporciona datos fundamentales para la posterior evaluación de la política, la cual se centra en determinar el impacto general y la eficacia de la política a largo plazo.

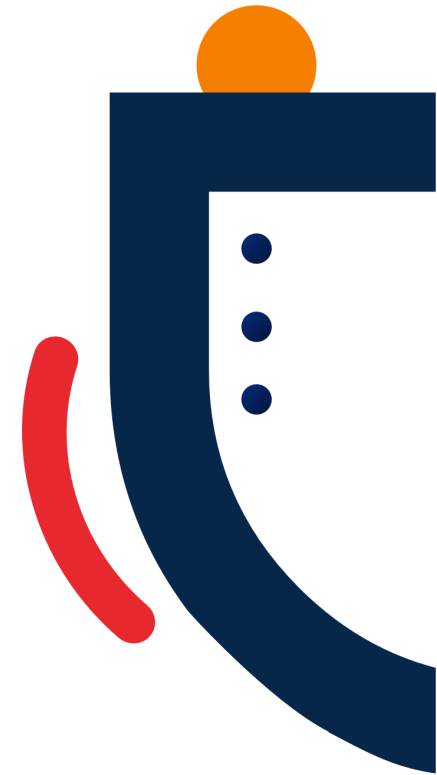

¿Monitoreo o Seguimiento?

El **seguimiento** se refiere al proceso de revisar y ajustar la implementación de una política basándose en la información obtenida a través del monitoreo.

Es una actividad que utiliza los datos del monitoreo para tomar decisiones sobre cómo mejorar o ajustar la implementación de una política.

El seguimiento se preocupa más por las acciones **correctivas** y las decisiones a tomar en base a la información recopilada. Responde a preguntas como "¿Qué deberíamos hacer a continuación?" o "¿Cómo podemos mejorar?".

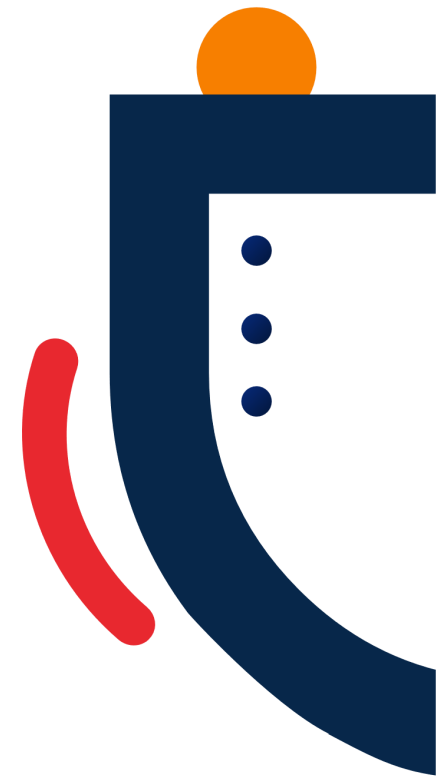

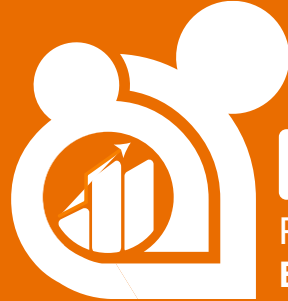

FIED 2023

Primer Foro Internacional de
Evaluación para el Desarrollo

¿Por qué lo hacemos? (Artículo 1, Decreto 267-15)

El Sistema Nacional de Monitoreo y Evaluación (SNMyE) es el conjunto articulado de sistemas institucionales de información que abarcan los diferentes procesos de planificación, ejecución, seguimiento y evaluación de políticas públicas (...) que permite verificar de manera sistemática el grado de cumplimiento de los objetivos y metas, medir y evaluar la eficacia, eficiencia, calidad, impacto y sostenibilidad de dichas políticas y la realización de los objetivos nacionales de desarrollo.



Sociedad

Sector público

Lo que queremos

Logros medibles

Componentes de los logros

Lo que la institución entrega

Procesos para producir

Recursos para su accionar

Visión país

Impactos

Resultados

Productos

Operaciones

Insumos

• **Monitoreo:**

- Indicadores establecidos en END, ODS, Plan de Gobierno, etc.

• **Monitoreo:**

- PNPSP.
- Medio término END, ODS, Plan de Gobierno.

• **Monitoreo:**

- PNPSP (4 años)
- Plan de Gobierno.
- Planes de Desarrollo.

• **Monitoreo:**

- PEI (4 años)
- Indicadores medibles

★ *Los datos del SNMyE sirven para medir y evaluar los resultados de la producción pública.*





¿Qué debe Monitorearse y Evaluarse?

- Alineación Planificación y Presupuesto.
- Fondos de Inversión pública y Cooperación Internacional.
- Metas y Planes del Gobierno.
- Estrategia Nacional de Desarrollo (END).
- Plan Nacional Plurianual del Sector Público (PNPSP).
- Objetivos de Desarrollo Sostenible (ODS).
- Planes Estratégicos Institucionales (PEI).



FIED 2023

Primer Foro Internacional de
Evaluación para el Desarrollo

Herramientas para la Gestión del Sistema de Monitoreo



¿Cómo iniciamos? Ingeniería de datos

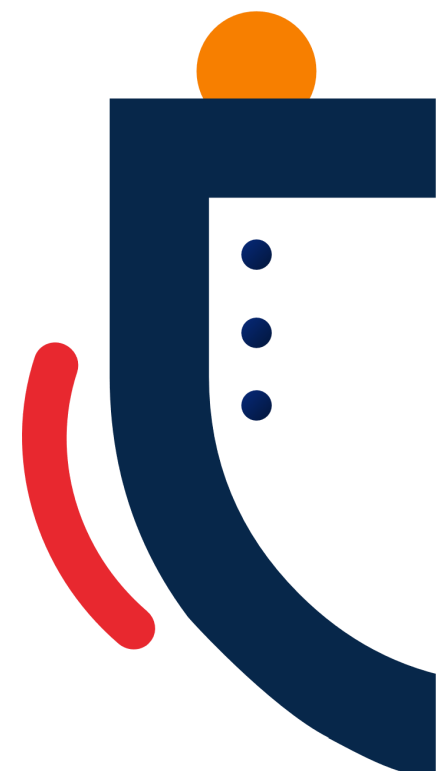
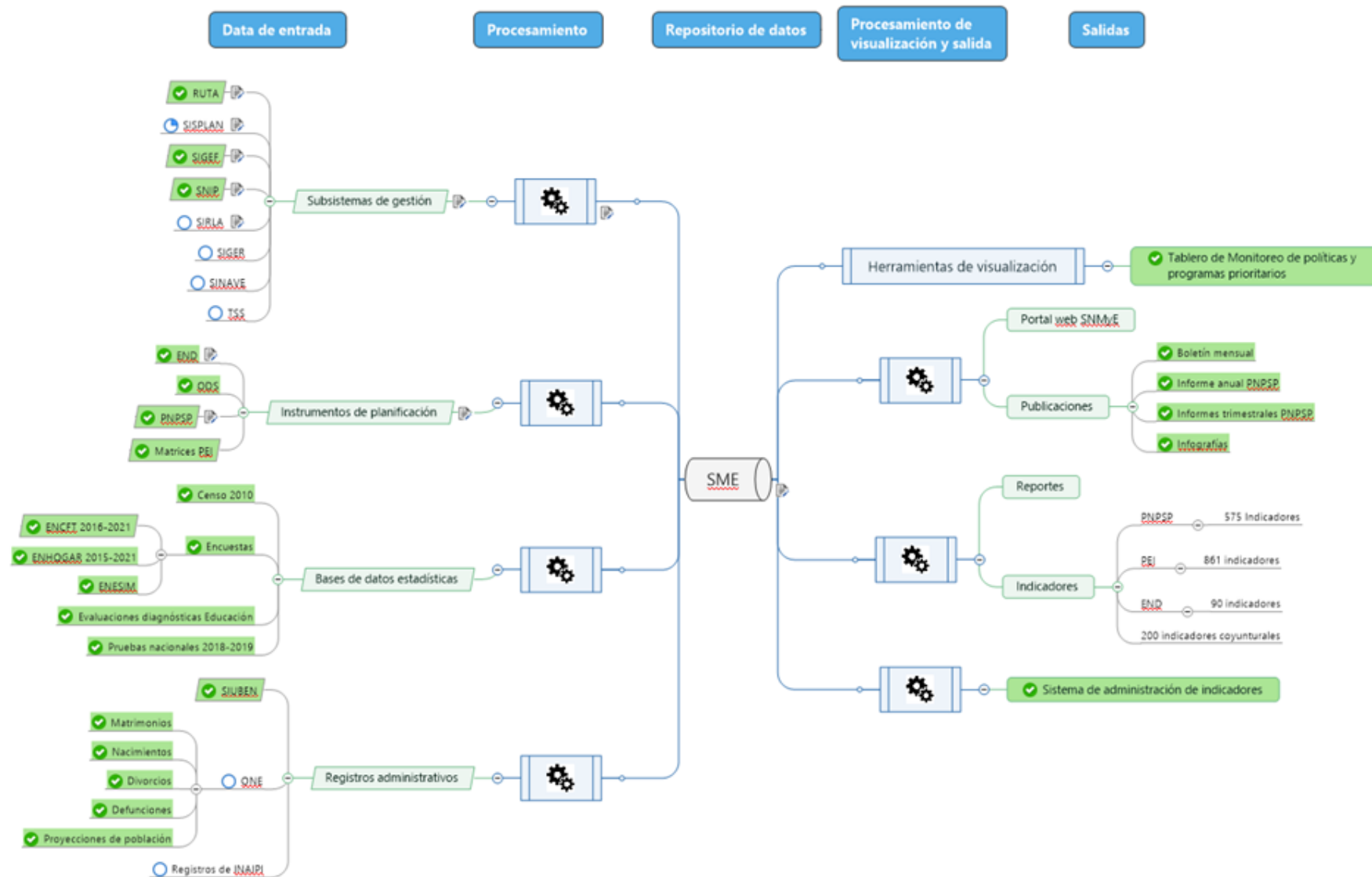

Resultado de la reingeniería

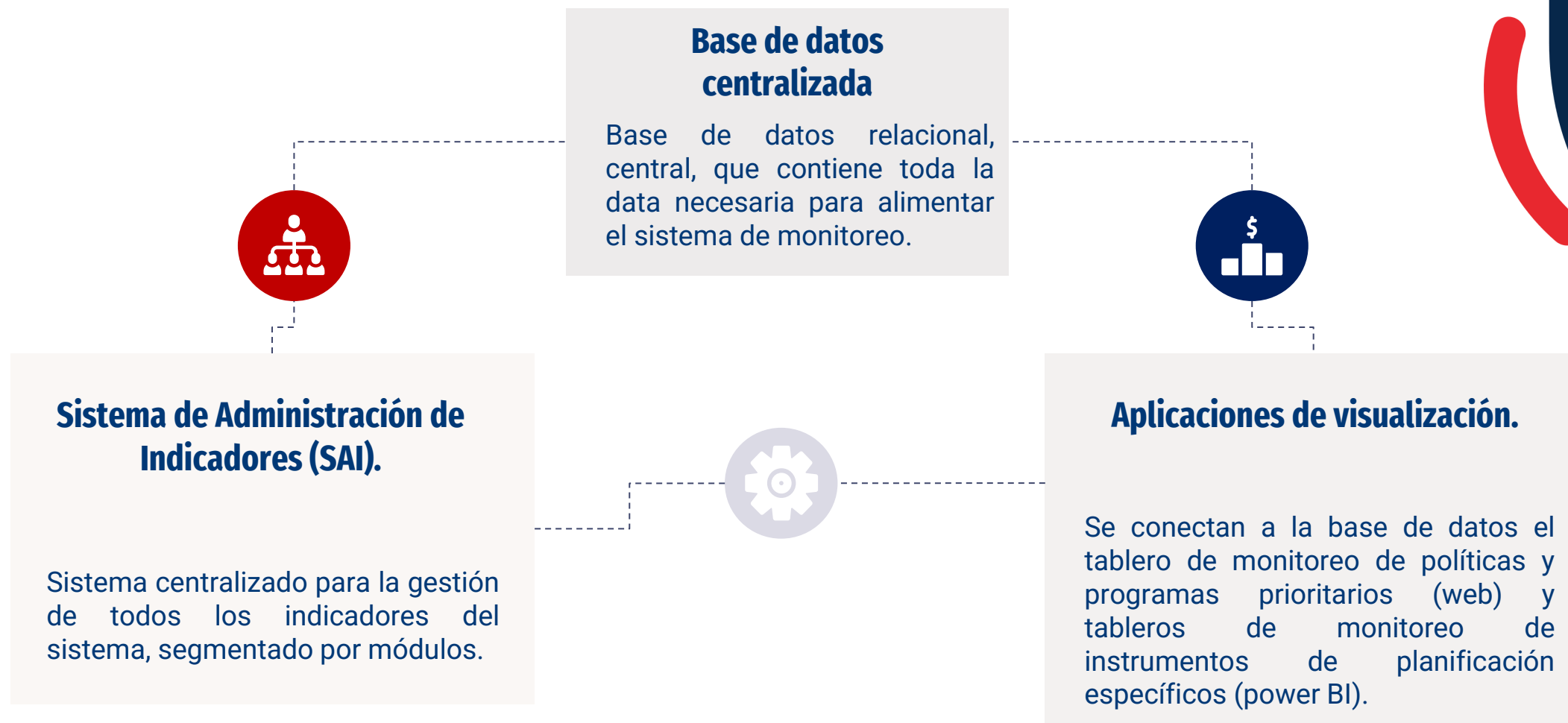

Sistema de Administración de Indicadores (SAI)



Formulario de entrada

Usuario:

Clave:

Sistema de Administración de Indicadores (SAI)

**Sistema de Administración de Indicadores
Indicadores PNPSP**

Total: Activos: En revisión: Inactivos: Buscador:

Registros actuales:

Id	Estatus	Política	Analista	Ambito	Definición_o_nombre_del_resultado	Definición_o_nombre_del_indicador	Unidad_de_medida	Definición_del_numerador	Definición_del_denominador	Método_c
IIA02	1	Agua	Paola Rivas	Resultado	Aumentada el acceso de agua potable en zonas urbanas y rurales	Producción unitaria (litros por habitante al día)	Litros por habitante al día (L/hab/d)	((Volumen producido en M3)*1000/90)	Población servida promedio (Proyección de poblacional)	((Volumen Población
IIA03	1	Agua	Paola Rivas	Resultado	Aumentada el acceso de agua potable en zonas urbanas y rurales	Produccion unitaria (M3 por habitante al día)	M3 por habitante al día (M3/hab/d)	(Volumen producido/90)	Población servida promedio	(Volumen promedio)
IIA04	3	Agua	Paola Rivas	Resultado	Aumentada el acceso de agua potable en zonas urbanas y rurales	Distribución porcentual del agua por sub-sectores	Porcentaje (%)		NULL	NULL
IIA05	1	Agua	Paola Rivas	Resultado	Aumentada el acceso de agua potable en zonas urbanas y rurales	Nivel de estrés hídrico: extracción de agua dulce como porcentaje de los recursos de agua dulce disponibles	Porcentaje (%)	Total de agua dulce extraída	Total de recursos de agua dulce disponibles.	100 * Extr. superficial
IIA06	1	Agua	Paola Rivas	Resultado	Aumentada el acceso de agua potable en zonas urbanas y rurales	Consumo unitario medido (Litros por habitante al día)	Litros por habitante al día (L/hab/d)	(Volumen facturado *1000)/90)	Poblacion servida promedio	((Volumen servida pr
IRA01	1	Agua	Paola Rivas	Resultado	Aumentada el acceso de agua potable en zonas urbanas y rurales	Porcentaje de la población con acceso a agua de la red pública dentro o fuera de la vivienda (2.35 END)	Porcentaje (%)	Personas que habitan en viviendas con disponibilidad de agua dentro de la casa, acueducto en el patio o llave pública.	Total de personas	Personas disponibilidad pública (a acueducto entre el to
IRA02	2	Agua	Paola Rivas	Resultado	Aumentada el acceso de agua potable en zonas urbanas y rurales	Porcentaje de hogares que recibe el servicio de agua potable 3 días o menos	Porcentaje (%)	Cantidad de hogares que reciben el servicio de agua potable 3 días o menos	Cantidad total de hogares	Cantidad c agua pota cantidad t
IRA03	2	Agua	Paola Rivas	Resultado	Aumentada el acceso de agua potable en zonas urbanas y rurales	Promedio de horas por día que los hogares reciben el servicio de agua potable, de los que reciben el servicio	Horas por día (Hr/d)	Sumatoria de la cantidad de horas por día que los hogares reciben el servicio de agua potable de los hogares que reciben el servicio 3 días o	Cantidad de hogares que reciben el servicio 3 días o menos	Sumatoria los hogare de los hog

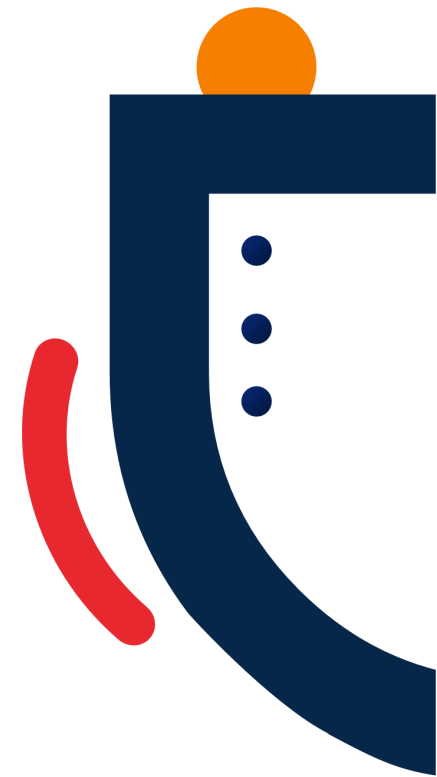

Sistema de Administración de Indicadores (SAI)

Avance políticas			
Política	Progreso 2022	Cierre 2022	Progreso 2023
Agua	58.14	66.87	64.20
Comercio	64.69	64.96	49.29
Corrupción e impunidad	78.17	100.00	61.34
Creación de oportunidades	63.21	69.21	55.05
Cultura	69.92	87.39	80.12
Deporte	53.71	84.07	80.02
Desarrollo industrial	69.80	61.04	46.41
Diáspora	30.95	62.05	53.02
Educación	46.22	66.92	50.98
Educación superior	30.71	41.88	30.67
Empleo formal	62.73	71.85	58.15
Energía	57.42	51.04	38.45
Estado moderno	72.56	73.43	45.04
Finanzas públicas	58.01	63.13	52.25

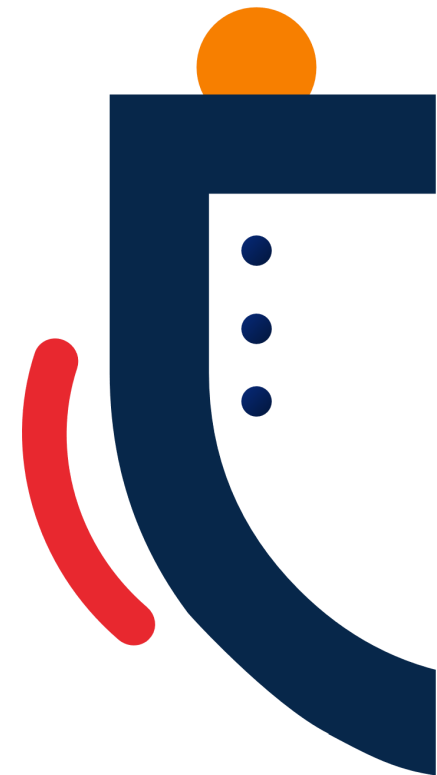

Sistema de Administración de Indicadores (SAI)

SAI: Indicadores PNPSP

Total: Activos: En revisión: Inactivos: Buscador:

Valores anuales Indicador: IIA02

Año	Valor
2015	385.54
2016	375.58
2017	410.25
2018	443.32
2019	400.00
2020	330.14
2021	380.71
2022	380.71

Línea de tendencia Indicador: IIA02

Año	Valor
2014	385.54
2016	375.58
2018	410.25
2020	330.14
2022	380.71

Registros actuales:

Id	Estatus	Política	Analista	Definición_o_nombre_del_resultado	Definición_o_nombre_del_indicador	Valor_2015	Valor_2016	Valor_2017	Valor_2018	Valor_2019	Valor_2020	Valor_2021
IIA02	1	Agua	Paola Rivas	Aumentada el acceso de agua potable en zonas urbanas y rurales	Producción unitaria (litros por habitante al día)	385.54	375.58	410.25	443.32	400.00	330.14	380.71
IIA03	1	Agua	Paola Rivas	Aumentada el acceso de agua potable en zonas urbanas y rurales	Produccion unitaria (M3 por habitante al día)	0.39	0.38	0.41	0.44	0.40	0.33	0.38
IIA04	3	Agua	Paola Rivas	Aumentada el acceso de agua potable en zonas urbanas y rurales	Distribución porcentual del agua por sub-sectores							
IIA05	1	Agua	Paola Rivas	Aumentada el acceso de agua potable en zonas urbanas y rurales	Nivel de estrés hídrico: extracción de agua dulce como porcentaje de los recursos de agua dulce disponibles	39.55	39.55	39.55	39.55	39.55	39.55	39.55
IIA06	1	Agua	Paola Rivas	Aumentada el acceso de agua potable en zonas urbanas y rurales	Consumo unitario medido (Litros por habitante al día)	104.33	114.91	118.26	123.16	134.66	109.96	170.52
IRA01	1	Agua	Paola Rivas	Aumentada el acceso de agua potable en zonas urbanas y rurales	Porcentaje de la población con acceso a agua de la red pública dentro o fuera de la vivienda (2.35 FND)	84.3	92.11	93.44	93.13	92.24	93.10	92.71

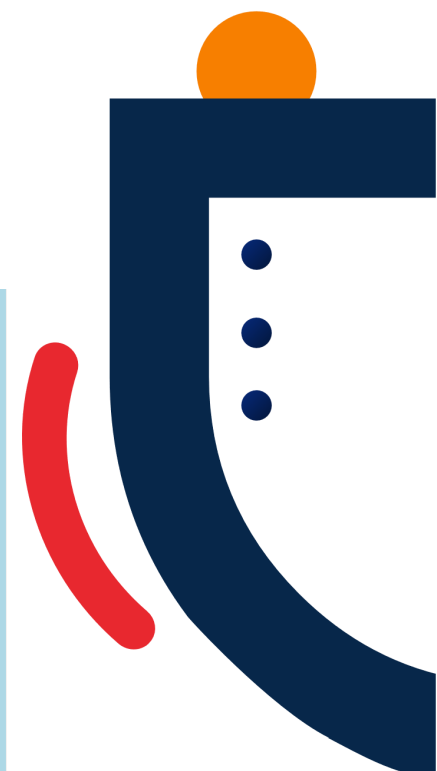

Sistema de Administración de Indicadores (SAI)

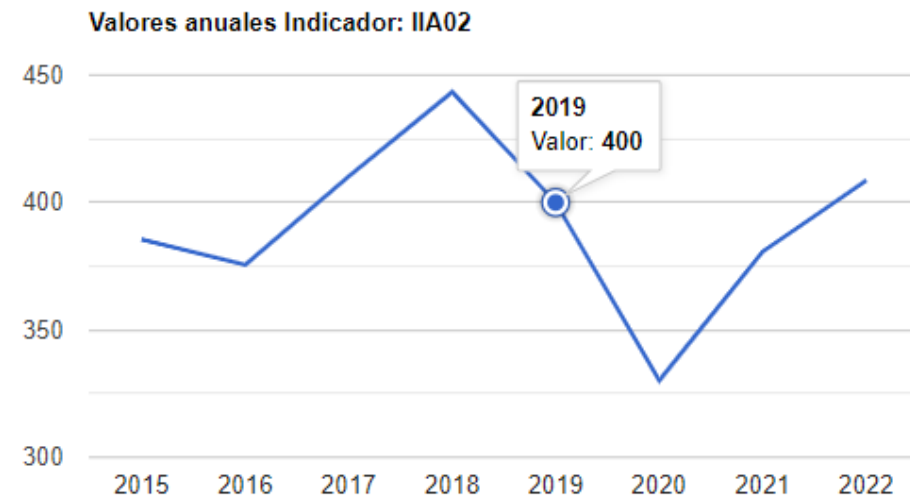
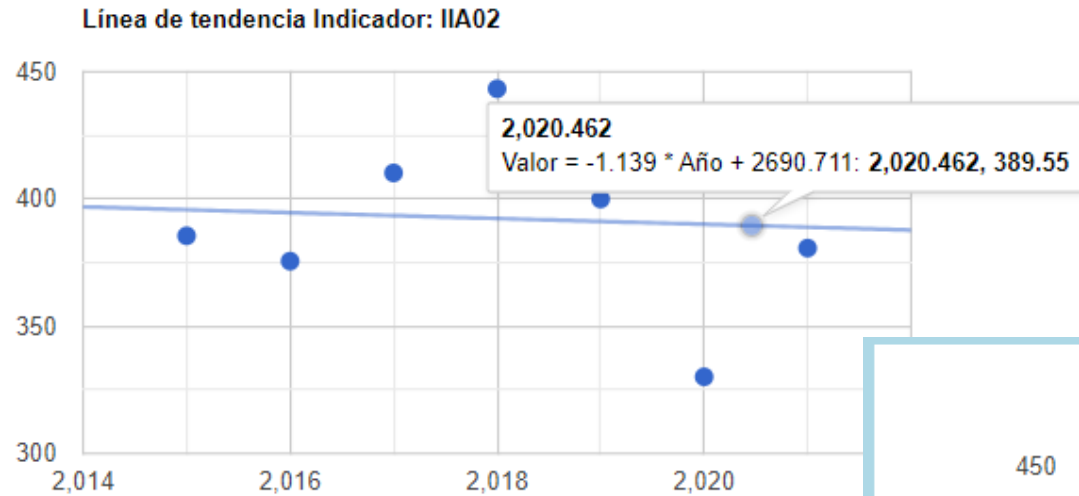



FIED 2023

Primer Foro Internacional de
Evaluación para el Desarrollo

PRODUCTOS DE MONITOREO

DIVISIÓN DE MONITOREO: MIRIAN PERALTA



Herramientas y Productos para el Monitoreo

- Sistema de Administración de Indicadores (SAI).
- Informe Anual De Monitoreo Del Plan Nacional Plurianual Del Sector Público (PNPSP).
- Tablero de Monitoreo de Indicadores del PNPSP.

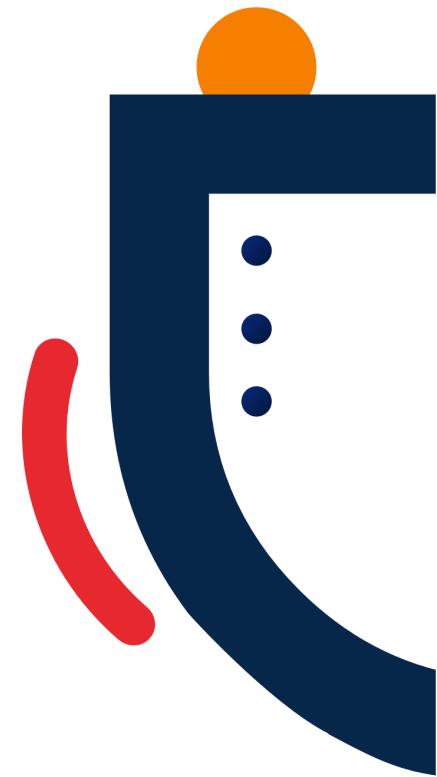

¿Qué es el Informe Anual De Monitoreo?

Documento de periodicidad anual que monitorea las políticas públicas y el progreso de sus resultados, tiene como objetivo proporcionar información para valorar el cumplimiento de los resultados definidos como prioritarios dentro del Plan Nacional Plurianual del Sector Público (PNPSP) y sus avances en cuanto a las metas anuales comprometidas; identificando áreas en las que existen mejoras o en las que es necesario reenfocar los esfuerzos para el logro de las metas que se desean alcanzar en un año determinado.

¡Ya vamos por la segunda versión publicada!





Gobierno de la
República Dominicana

Economía, Planificación
y Desarrollo

20 22

INFORME ANUAL DE MONITOREO

DEL PLAN NACIONAL PLURIANUAL DEL SECTOR PÚBLICO

DEPARTAMENTO DE MONITOREO Y EVALUACIÓN

"Medimos el avance hacia una mejor calidad de vida de la gente"

¿Con que se construyó el segundo Informe Anual De Monitoreo?



¿Qué contiene el segundo Informe Anual De Monitoreo?

RANKING DE AVANCE

Es una lista clasificada que evalúa y compara el progreso y la efectividad de diferentes políticas gubernamentales, medidas en función de sus metas. (uno de avance hacia las metas al cierre de 2022 y otro de avance hacia las metas del 2023).

POSICIONAMIENTO DE LAS POLÍTICAS

Este indicativo ilustra la relación entre dos índices, calculados por la división de monitoreo con la finalidad de analizar la relación entre ambos y como esto afecta la política analizada.



DESEMPEÑO DE POLÍTICAS E INDICADORES DERIVADOS

Contiene: objetivos de las políticas, situación de los indicadores, logros, desafíos, instituciones clave, análisis, vinculación sectorial, índice de progreso e índice de desempeño histórico.

METAS

Representan los acuerdos cuantitativos que están supuesto a lograr los indicadores, para generar resultados.

CONCLUSIÓN Y ANEXOS

Un resumen del panorama general y las tablas que contienen la cantidad global de indicadores activos por política monitoreada.

Estatus de los Indicadores para el monitoreo de los resultados del PNPSP

¿Cuáles son los **estatus** de los indicadores?

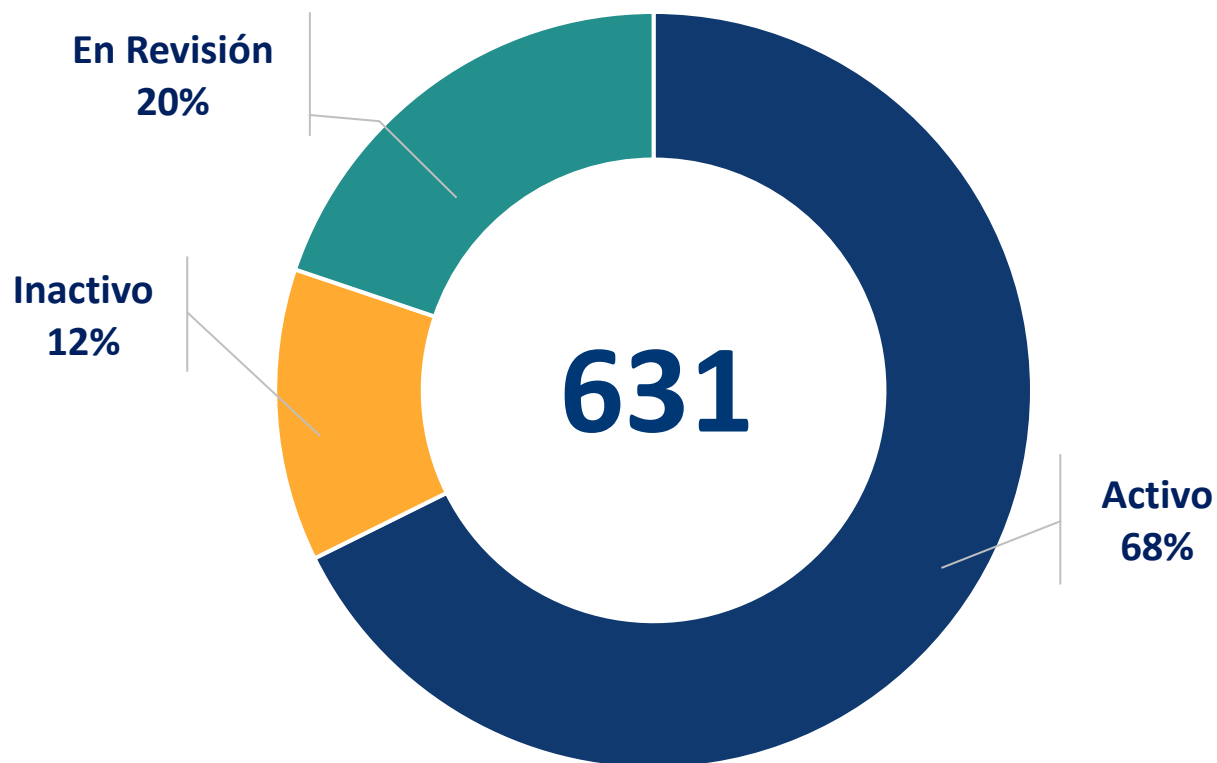

- **Indicador Activo**, se refiere a que, en el sistema de monitoreo, este indicador se actualiza periódicamente y se tiene información vigente y actualizada.
- **Indicador Inactivo**, se refiere a aquellos indicadores que no poseen una fuente de medición definida y no están actualizados.
- **Indicador En revisión**, corresponde a indicadores cuya medición se ha realizado recientemente o indicadores nuevos propuestos como proxy, cuya fuente y metodología se encuentra en proceso de revisión o ajuste.



Estatus de los Indicadores para el monitoreo de los resultados del PNPSP

¿Cuál es la **frecuencia de medición** de los indicadores?

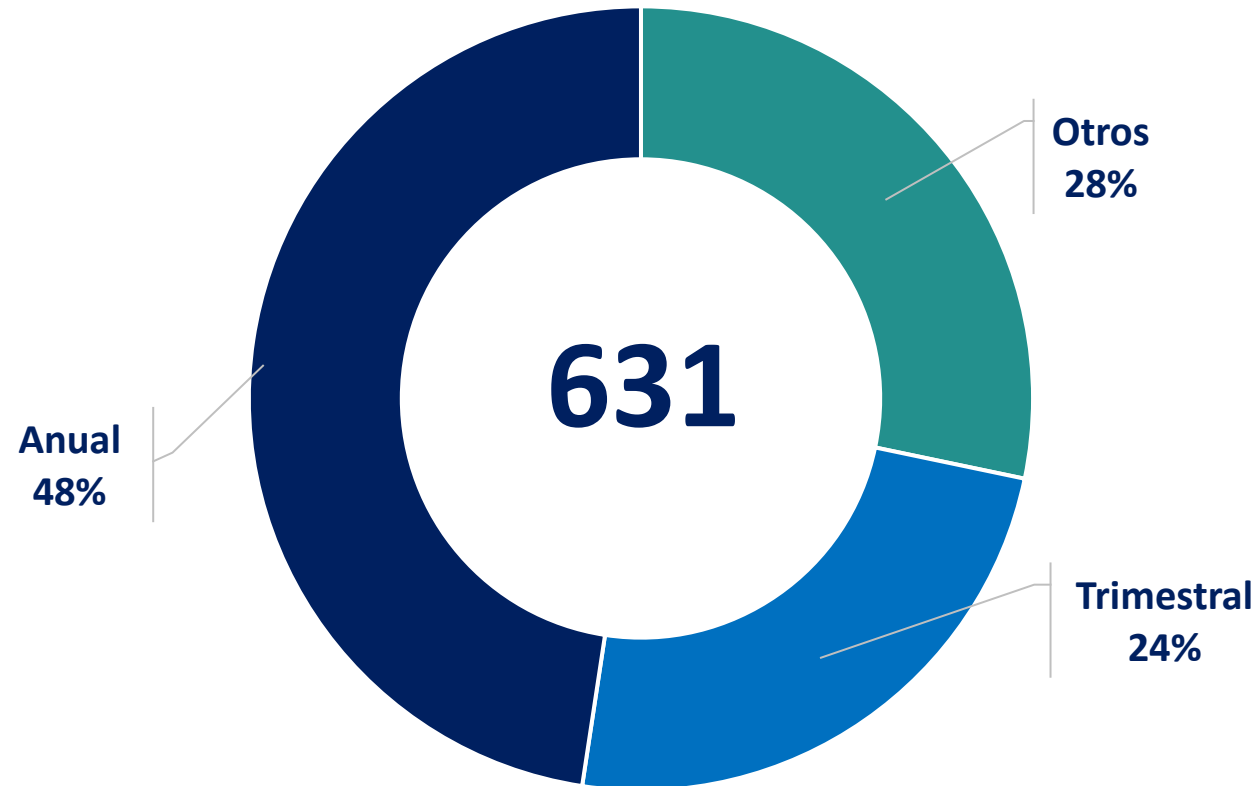

Estatus de los Indicadores para el monitoreo de los resultados del PNPSP

- **Registros Administrativos**, serie de datos sobre un hecho, evento, suceso o acción sujeto a regulación o control que recaba una institución del sector público o privado como parte de su función.
- **Encuestas de Hogares**, investigación continua sobre variables sociales y demográficas básicas, tanto de los hogares, como de las personas que los componen y de las viviendas que éstos habitan.
- **Otros**, corresponde a las publicaciones internacionales y base de datos externas.
- **Sin Información**, medio de verificación sometido a investigación para definir.

¿Cuáles son los medios de verificación de los indicadores?

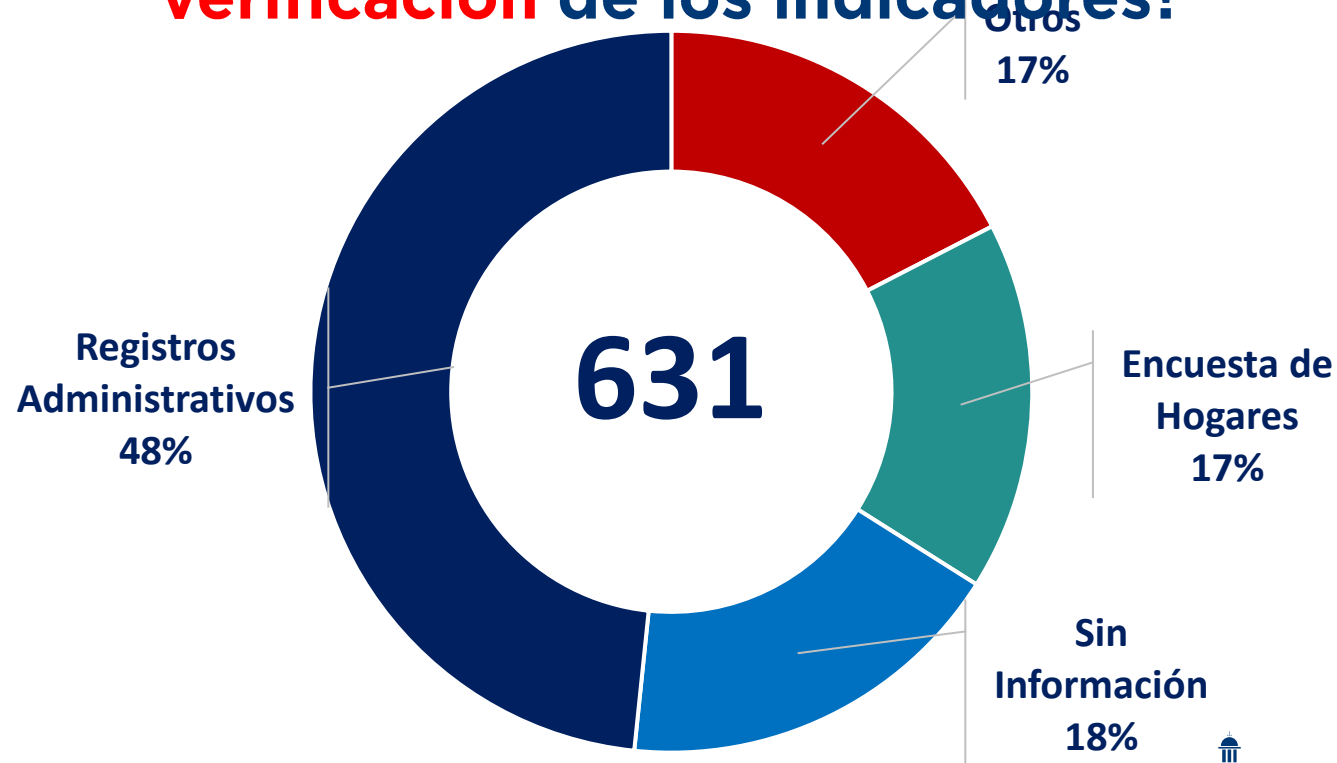

RANKING DE AVANCE DE LAS POLÍTICAS HACIA LAS METAS AL CIERRE DEL 2022



- | | | | | | |
|---|---------------------|----|----|----------|----|
| 7 | Seguridad Social | 89 | 8 | Deporte | 84 |
| | Turismo | 88 | 9 | Minería | 81 |
| | Cultura | 87 | 10 | Juventud | 79 |
| | Seguridad Ciudadana | 87 | | | |

RANKING DE AVANCE DE LAS POLÍTICAS HACIA LAS METAS DEL 2023



- | | | | | | |
|----|-----------------------|------|-----|------------------------|------|
| 4. | Vivienda | ★ 74 | 8. | Corrupción | ★ 61 |
| 5. | MIPyMES | ★ 64 | 9. | Transformación Digital | ★ 61 |
| 6. | Agua | ★ 63 | 10. | Seguridad Ciudadana | ★ 59 |
| 7. | Desarrollo Industrial | ★ 62 | | | |

POSICIONAMIENTO DE LAS POLÍTICAS DE ACUERDO CON SU NIVEL DE CUMPLIMIENTO DE PRODUCCIÓN PÚBLICA E ÍNDICE DE PROGRESO (PROGRESO HACIA LAS METAS DEL 2023)

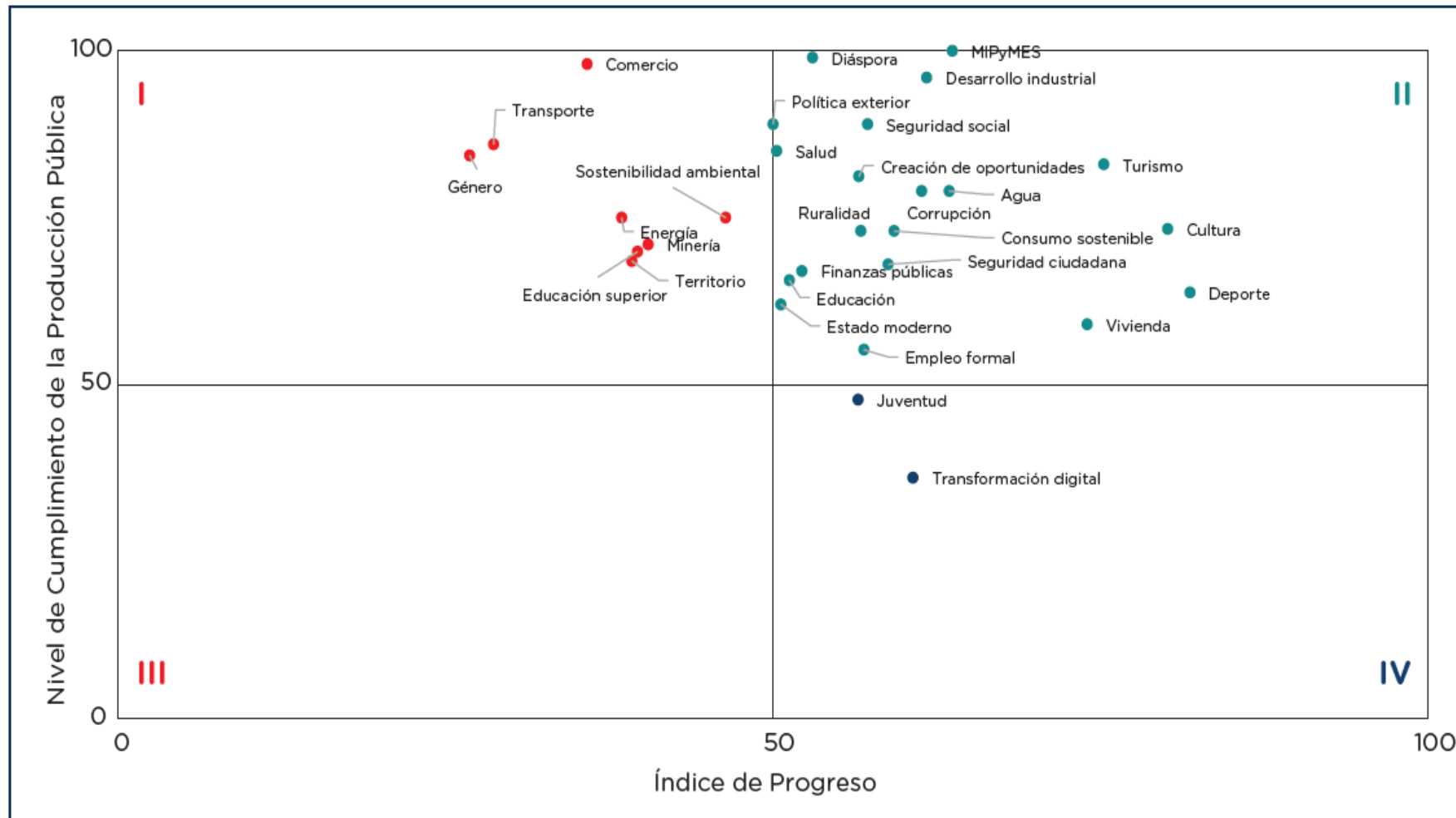

Cuadrante I: Alto nivel de cumplimiento con bajo progreso.

En este cuadrante se encuentran las políticas que tienen un porcentaje de cumplimiento de la producción superior al 50% y un Índice de Progreso inferior al 50%.

Cuadrante II: Alto nivel de cumplimiento con alto progreso.

En este cuadrante se encuentran las políticas que tienen un porcentaje de cumplimiento de la producción superior al 50% y un Índice de Progreso superior al 50%.

Cuadrante III: Baja nivel de cumplimiento con bajo progreso.

En este cuadrante se encuentran las políticas que tienen un porcentaje de cumplimiento de la producción inferior al 50% y un Índice de Progreso inferior al 50%.

Cuadrante IV: Baja nivel de cumplimiento con alto progreso.

En este cuadrante se encuentran las políticas que tienen un porcentaje de cumplimiento de la producción inferior al 50% y un Índice de Progreso inferior al 50%.



POSICIONAMIENTO DE LAS POLÍTICAS DE ACUERDO CON SU PORCENTAJE DE EJECUCIÓN FINANCIERA Y NIVEL DE CUMPLIMIENTO DE PRODUCCIÓN PÚBLICA (ACTUALIZACIÓN AL 2023)

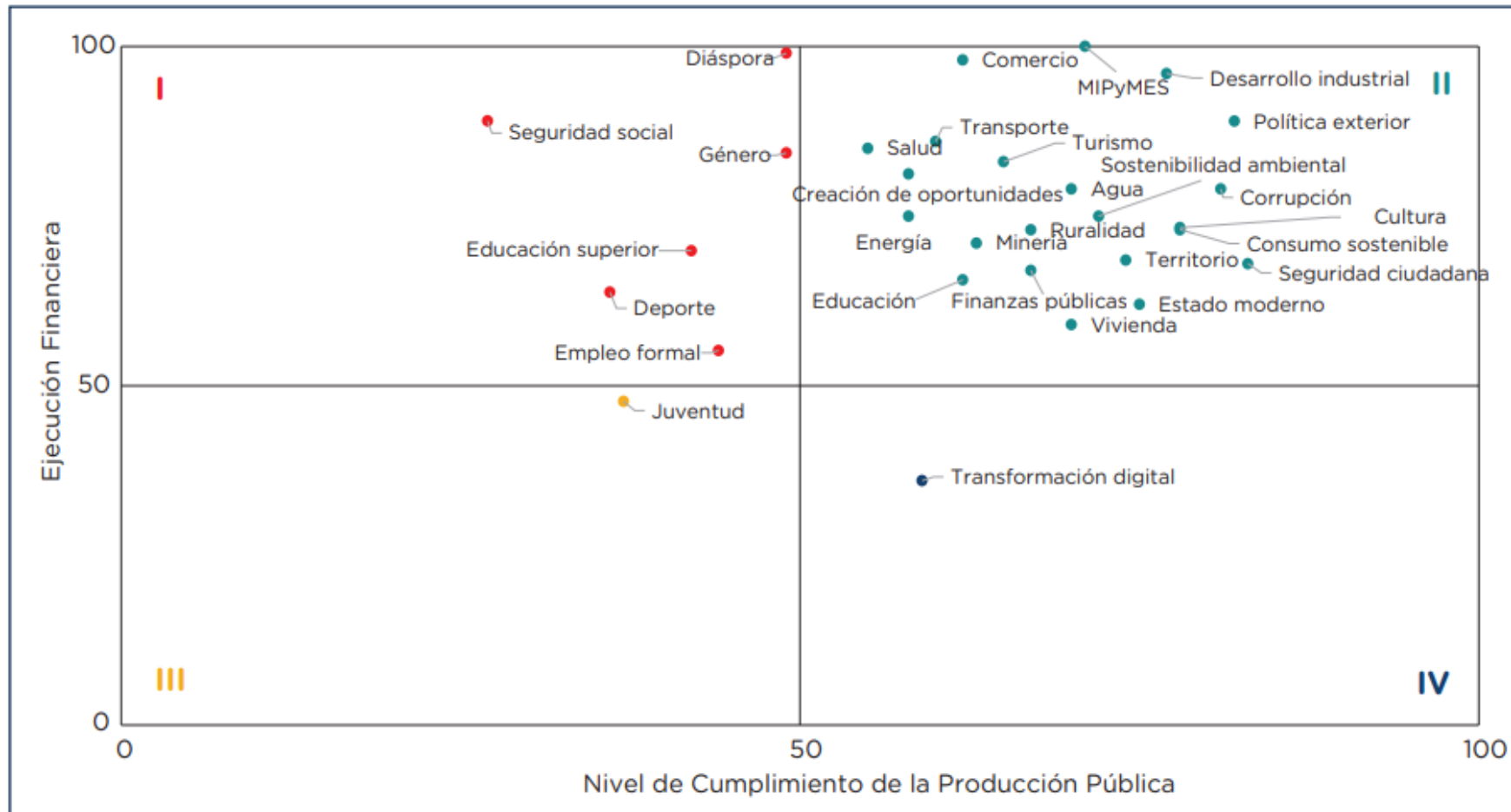

Cuadrante I: Alta ejecución financiera con bajo nivel de cumplimiento.

En este cuadrante se encuentran las políticas que tienen un porcentaje de ejecución financiera superior al 50% y un porcentaje de nivel de cumplimiento de la producción inferior al 50%.

Cuadrante II: Alta ejecución financiera con alto nivel de cumplimiento.

En este cuadrante se encuentran las políticas que tienen un porcentaje de ejecución financiera superior al 50% y un porcentaje de nivel de cumplimiento de la producción superior al 50%.

Cuadrante III: Baja ejecución financiera con bajo nivel de cumplimiento.

En este cuadrante se encuentran las políticas que tienen un porcentaje de ejecución financiera inferior al 50% y un porcentaje de nivel de cumplimiento de la producción inferior al 50%.

Cuadrante IV: Baja ejecución financiera con alto nivel de cumplimiento.

En este cuadrante se encuentran las políticas que tienen un porcentaje de ejecución financiera inferior al 50% y un porcentaje de nivel de cumplimiento de la producción superior al 50%.



CREAR OPORTUNIDADES PARA LA JUVENTUD



LOGROS

La política muestra mejora en **indicadores asociados a la seguridad ciudadana y salud mental de la población joven**. Esto se evidencia en una reducción en el porcentaje de muertes por homicidio y muertes por suicidio.



DESAFÍOS

Entre los desafíos de la política se encuentra **mejorar el desempeño de los indicadores asociados a educación y vivienda**, como el indicador de **Porcentaje de jóvenes de 15 a 19 años que terminó el nivel básico que cerró el 2022 con un 87.6%**; así como el indicador de **Porcentaje de egresados del programa de inglés por inmersión cerrando el 2022 con un 59.9%**.



OBJETIVO DE LA POLÍTICA

- 1) **MEJORAR**, DEMOCRATIZAR Y HABILITAR mayor acceso a la educación superior y reducir el abandono, la deserción, sobre edad y repitencia en los diferentes niveles del sistema educativo.
- 2) **FOMENTAR** los programas deportivos, de arte y cultura.
- 3) **IMPULSAR** el empleo juvenil.
- 4) **INCREMENTAR** las prácticas que promueven la salud y prevención de enfermedades, con especial atención al consumo de sustancias adictivas.
- 5) **DISMINUIR** el embarazo en población adolescente.

CREAR OPORTUNIDADES PARA LA JUVENTUD



El Índice de Progreso señala que, en 2022, la política **avanzó** un 57% hacia las metas de 2023. El Índice de Desempeño Histórico revela que un 68% de los indicadores seleccionados mejoraron en el periodo de análisis 2015-2019.

57%

ÍNDICE DE PROGRESO

68%

ÍNDICE DE DESEMPEÑO HISTÓRICO



SITUACIÓN DE LOS INDICADORES

15

Total
Indicadores

12

Indicadores
Activos

-

Indicadores
en revisión

3

Indicadores
inactivos

79%

ÍNDICE DE PROGRESO
(CIERRE AL 2022)



Vinculación sectorial de la política

1 Instituciones Vinculadas

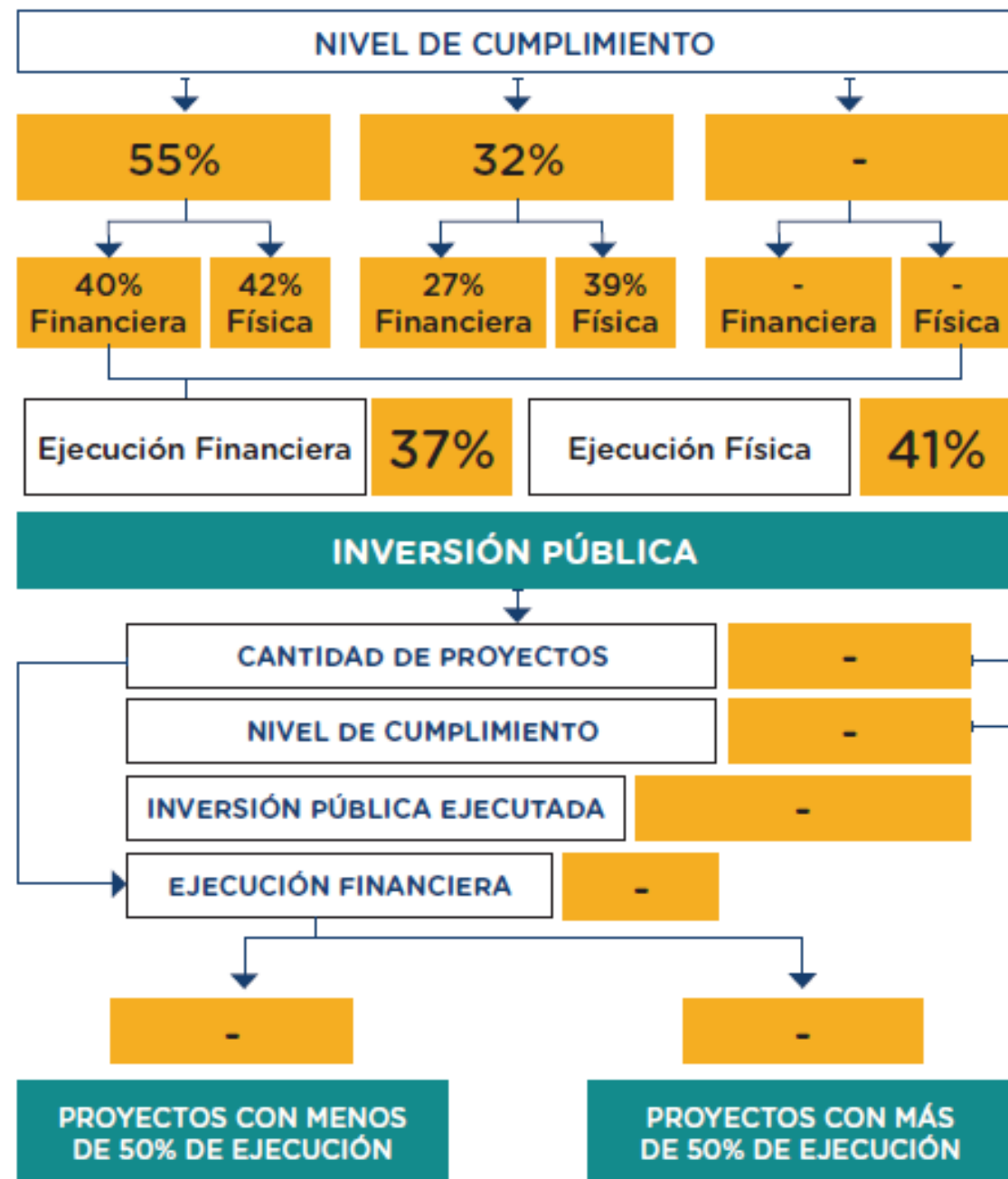
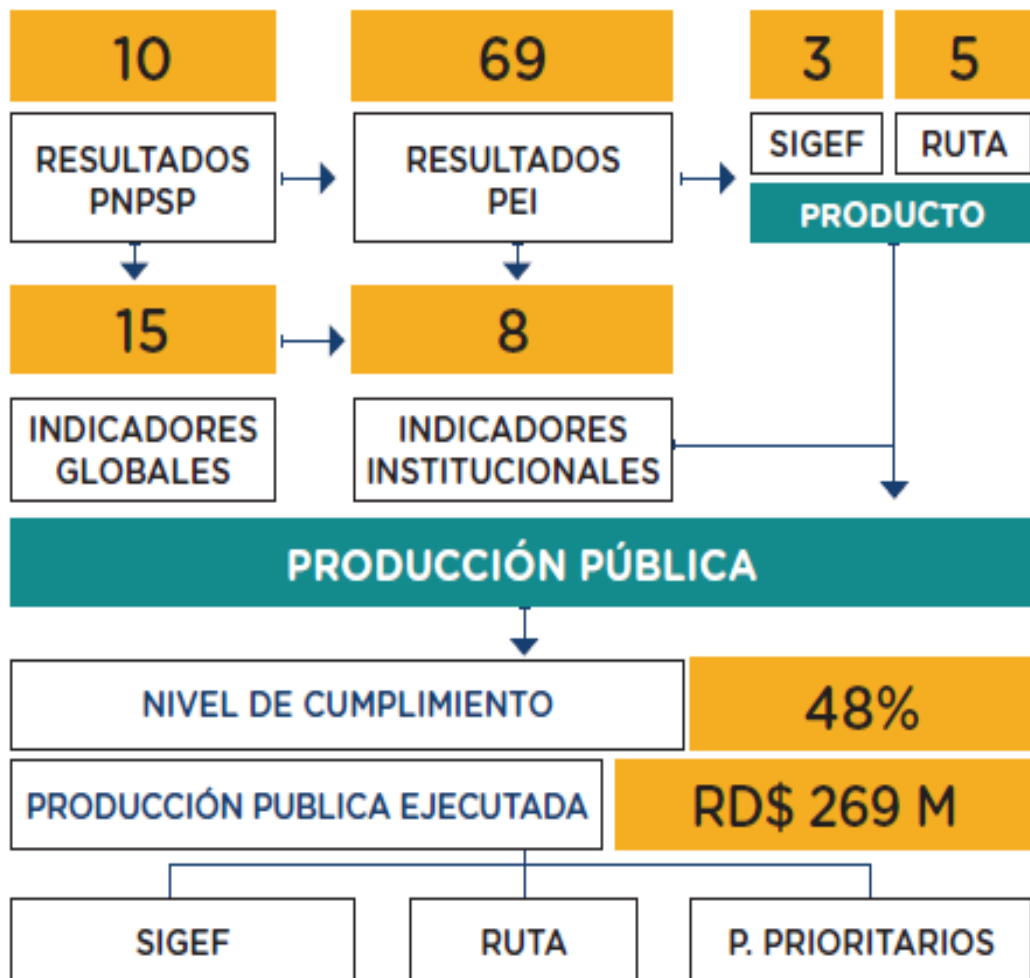



PRODUCTOS DE MONITOREO

DIVISIÓN DE MONITOREO: PAOLA RIVAS, PATRIA REYES





¿QUE ES EL TABLERO DE MONITOREO?

“Fomentar un futuro en el cual la toma de decisiones basada en datos sea una práctica común en nuestro país”

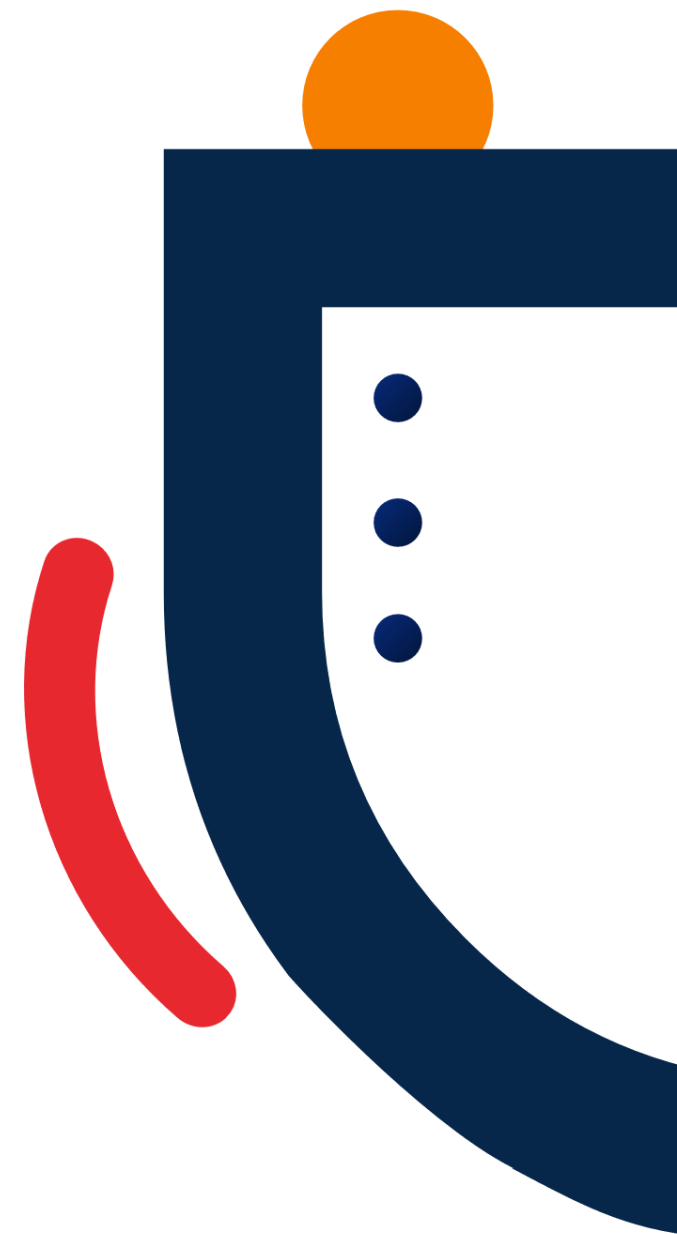



¿POR QUÉ ES IMPORTANTE TABLERO DE MONITOREO?

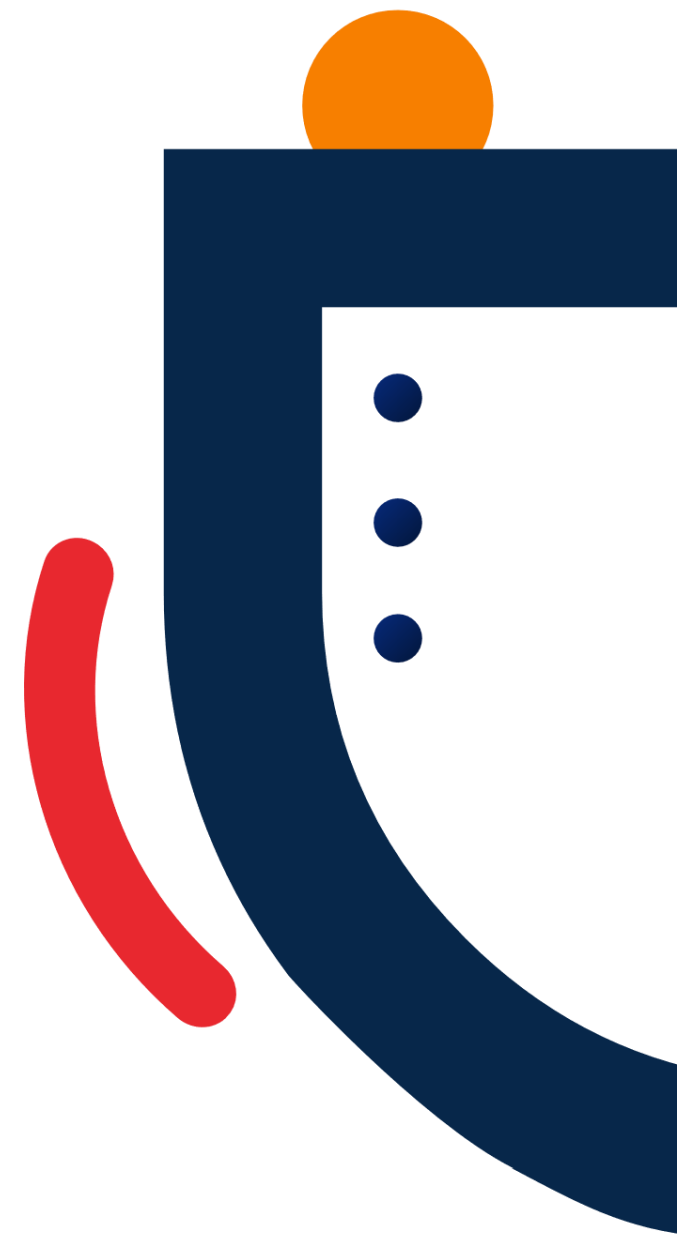



¿COMO NACE ESTA IDEA?

- **Transparencia y Rendición de cuentas**
- **Mejora en la eficiencia y la gestión de recursos**
- **Monitoreo de los resultados a largo plazo**

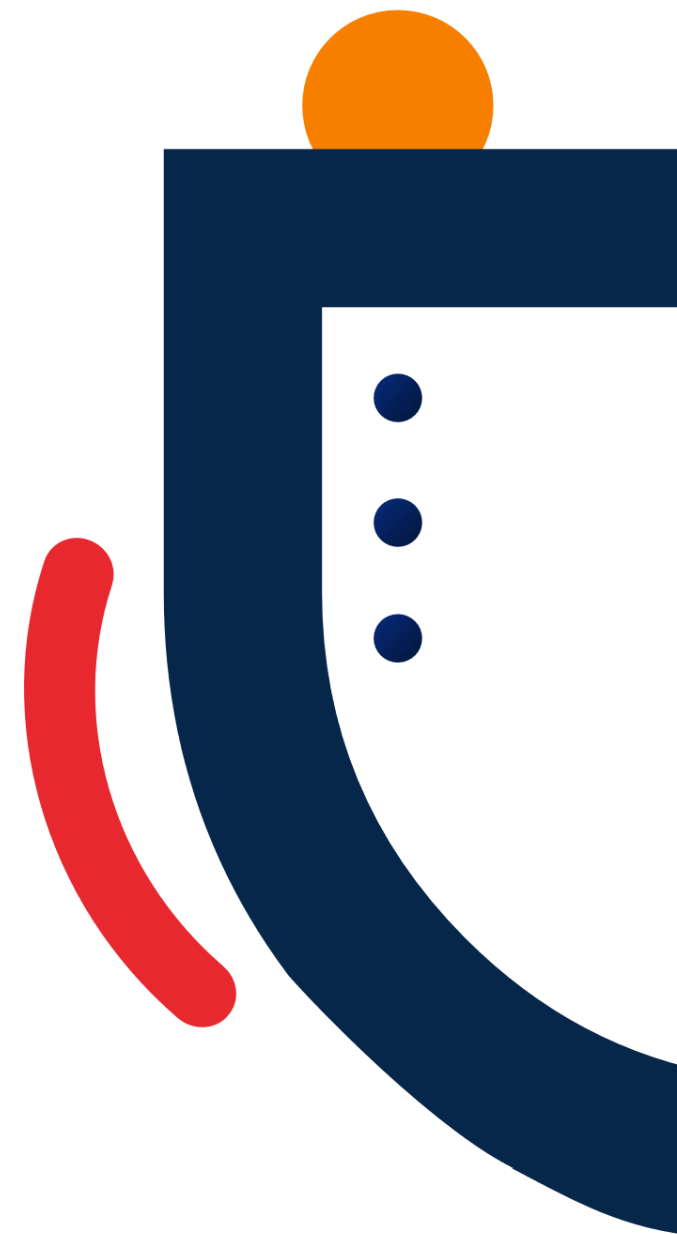

¿QUE BUSCA RESPONDER ESTE TABLERO?

1

- ¿CUÁL ES EL ESTADO ACTUAL DE IMPLEMENTACIÓN DEL PNPSP?

2

- ¿SE ESTÁN CUMPLIENDO LOS OBJETIVOS Y METAS DEL PNPSP?

3

- ¿CUÁL ES EL IMPACTO EN LA SOCIEDAD?

4

- ¿CÓMO SE COMPARA EL RENDIMIENTO CON PERÍODOS ANTERIORES?

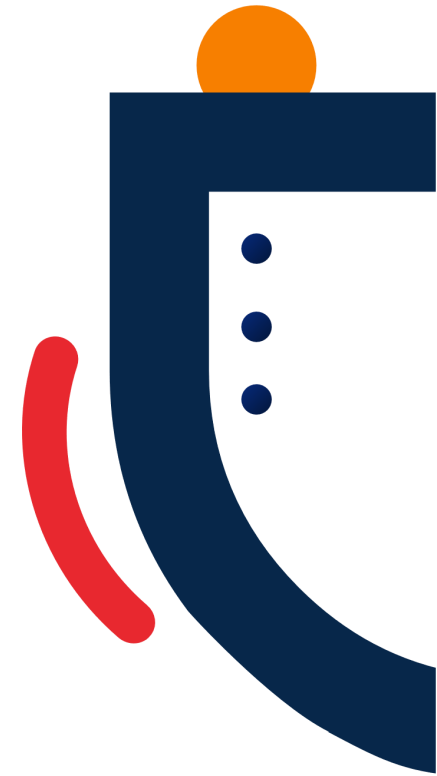



¿COMO UTILIZAMOS LA INGENIERÍA DE DATOS?

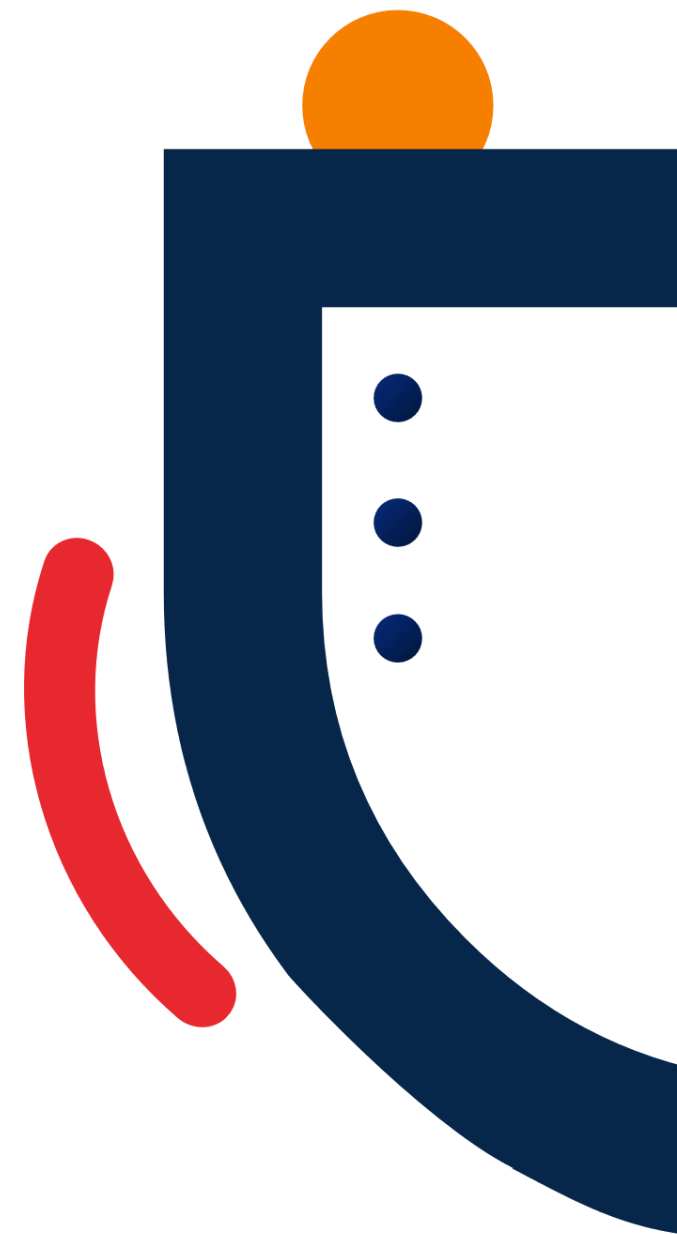

TABLERO **DE** MONITOREO



INFORMACIONES GENERALES

INDICADORES ANUALES

INDICADORES TRIMESTRALES

METAS

TERRITORIALIZANDO EL MONITOREO

GLOSARIO

INSTRUCCIONES DE USO



Haga clic en la opción deseada para acceder a la información.

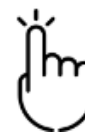

TABLERO **DE** MONITOREO

"Medimos el avance hacia una mejor calidad de vida de la gente"

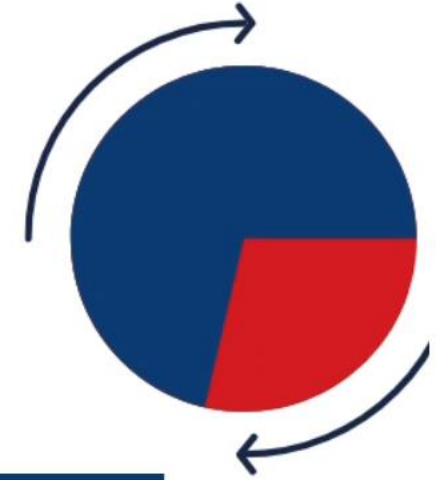

INFORMACIONES GENERALES

INDICADORES ANUALES

INDICADORES TRIMESTRALES

METAS

TERRITORIALIZANDO EL MONITOREO

GLOSARIO

INSTRUCCIONES DE USO



Haga clic en la opción deseada para acceder a la información.



DEPARTAMENTO DE MONITOREO Y EVALUACIÓN

"Medimos el avance hacia una mejor calidad de vida de la gente"

Email: monitoreoyevaluacion@economia.gob.do

Teléfonos: **809-688-7000** ext. **2255/2279/2271**

más información en nuestra página web: <https://mepyd.gob.do/monitoreo-y-evaluacion-de-politicas-publicas/>

¡Gracias por su atención!

