



ECONOMÍA, PLANIFICACIÓN
Y DESARROLLO

INFORME DE EJECUCIÓN PROYECTOS DE INVERSIÓN PÚBLICA

DIRECCIÓN GENERAL DE INVERSIÓN PÚBLICA

2024



Tabla de contenido

- 1. Panorama general de la ejecución de Proyectos de Inversión Pública (PIP)3
- 2. Composición de la ejecución de los Proyectos de Inversión Pública (PIP)5
 - 4.1. Análisis por institución ejecutora.....5
 - 4.2. Análisis según clasificación funcional17
 - 4.3. Análisis por zona geográfica18
 - 4.4. Análisis según fuentes de financiamiento19
 - 4.5. Análisis según tipología del proyecto.....20
 - 4.6. Análisis según sector institucional.....21
- 3. Contribución de los Proyectos de Inversión Pública a la Estrategia Nacional de Desarrollo . 22
- 4. Proyectos con mayor ejecución de 2024 17
- 5. Anexos 18

Índice de gráficos

| | |
|--|----|
| Gráfico 1. Ejecución financiera de PIP, 2018-2024 (Millones RD\$) | 3 |
| Gráfico 2. Evolución trimestral de la ejecución de PIP, 2018-2024 (Millones RD\$) | 3 |
| Gráfico 3. PIP programado anual vs. Ejecutado, 2018-2024 (Millones RD\$) | 4 |
| Gráfico 4. PIP ejecutados como porcentaje del PIB 2018-2024 | 4 |
| Gráfico 12. PIP programado anual vs. ejecutado por institución ejecutora, 2024 (Millones RD\$) | 5 |
| Gráfico 13. PIP ejecutados y participación porcentual en la ejecución total por función/subfunción, 2024 (Millones RD\$) | 17 |
| Gráfico 14. PIP ejecutados a nivel provincial, 2024 | 18 |
| Gráfico 15. PIP per cápita ejecutados a nivel provincial, 2024 | 18 |
| Gráfico 16. Distribución porcentual del monto ejecutado de los PIP por fuentes de financiamiento | 19 |
| Gráfico 17. Instituciones financiadoras del crédito externo (Millones RD\$) | 19 |
| Gráfico 18. PIP por tipología y proporción de la ejecución, 2024 | 20 |
| Gráfico 19. Proyectos de Inversión Pública programado anual vs. ejecutado por tipología y estado, 2024 (Millones RD\$) | 20 |
| Gráfico 20. Distribución porcentual del monto ejecutado en PIP por Subsector Institucional, 2024 | 21 |
| Gráfico 21. PIP ejecutado por Subsector Institucional, 2024 (Millones RD\$) | 21 |
| Gráfico 22. Distribución porcentual del monto ejecutado de los PIP por Eje de la Estrategia Nacional de Desarrollo (END) | 22 |
| Gráfico 23. PIP por eje de la Estrategia Nacional de Desarrollo (END) (Millones RD\$) | 22 |

Índice de tablas

| | |
|---|----|
| Tabla 1. Proyectos de Inversión Pública con mayor ejecución entre enero-junio 2024 (Millones de RD\$) | 17 |
|---|----|

Lista de siglas

- **BCRD:** Banco Central de la República Dominicana.
- **END:** Estrategia Nacional de Desarrollo.
- **ODS:** Objetivos de Desarrollo Sostenible.
- **PNPSP:** Plan Nacional Plurianual del Sector Público.
- **PIP:** Proyecto de inversión pública.

Glosario

- **Clasificación funcional del gasto:** agrupa los gastos que realizan las instituciones públicas de acuerdo con las funciones a las que contribuyen los proyectos de inversión pública.
- **Fuente de financiamiento:** hace referencia a la fuente de donde provienen los ingresos para ejecutar los proyectos de inversión pública. Si los ingresos son del grupo interno (Estado dominicano), la fuente es *general*; si se derivan de préstamos y donaciones externas, la fuente es el *crédito externo y donaciones*, respectivamente.
- **Gasto de capital:** son los gastos destinados a la adquisición, instalación y acondicionamiento de activos de capital fijo. Los gastos de capital incluyen los pagos con contraprestación, como son: inmuebles, maquinarias, activos intangibles, etc. y pagos sin contraprestación, como las transferencias de capital.
- **Institución ejecutora:** es la encargada de la realización del PIP en términos administrativos, técnicos y financiero, e incluye entre otros la formulación, contratación, presupuestación y pagos de los proyectos bajo su cargo.
- **Inversión programada:** Se refiere a los montos que las instituciones ejecutoras proyectan devengar durante el período de programación para llevar a cabo los PIP.
- **Nivel de gobierno:** se fundamenta en la estructura organizativa del sector público y refleja las instituciones y áreas responsables a las que se asignan las apropiaciones presupuestarias conforme a su naturaleza, misiones, régimen de derechos y obligaciones (estatus jurídico).
- **Proyecto inversión pública aprobado:** es un proyecto de inversión que cuenta con el informe favorable del SNIP, porque su estudio de preinversión demuestra su viabilidad técnica, económica, social y ambiental.
- **Proyecto de Inversión Pública (PIP):** es el conjunto de actividades que requieren del uso de recursos del

presupuesto público, con un inicio y fin claramente definido y con una localización geográfica específica, cuyo objetivo es la generación de capacidad expresada en capital fijo, capital humano o creación de conocimiento.

- **Situación presupuestaria:** el SNIP clasifica los proyectos de inversión de acuerdo con su situación presupuestaria, en nuevos y de arrastre:

- *Nuevo:* cuando ha sido declarado admisible por el MEPyD y registrado en el SNIP y no tiene monto devengado en ninguno de sus componentes.
- *Arrastre:* cuando su ejecución ha sido iniciada en años anteriores, es decir, cuando tiene montos devengados en alguno de sus componentes en años presupuestarios anteriores al año presupuestario para el que se está solicitando recursos financieros.

- **Tipología de proyectos:** se reconocen tres tipologías:

- *Capital fijo:* creación, incremento, rehabilitación y mejora de la capacidad instalada para la producción de bienes o la prestación de servicios.
- *Capital humano:* Implementación, mantenimiento y recuperación de la eficiencia y productividad del capital humano.
- *Creación de conocimiento:* está vinculado a investigaciones, desarrollos tecnológicos, catastros, diagnósticos, inventarios, censos y cualquier otro tipo de acción orientada a la creación de conocimiento y que, por tanto, genere valor agregado en el ambiente que se desarrolle.

Fuentes de información

Las informaciones de este informe provienen del Sistema Nacional de Inversión Pública, según lo reportado por las instituciones ejecutoras, respecto del avance físico y financiero de cada uno de los proyectos incluidos en el plan de inversión pública 2024.

Para tales fines, las instituciones ejecutoras registraron hasta el 31 de diciembre de 2024 la ejecución física y financiera de cada proyecto de inversión pública, a través del sistema de información del SNIP. Dichos registros fueron validados posteriormente por los analistas de la DGIP luego de contrastar con otras fuentes (como SIGEF y UEPEX), tras lo cual se procede a elaborar el presente informe.

Introducción

El Ministerio de Economía, Planificación y Desarrollo (MEPyD), como órgano rector del Sistema Nacional de Planificación e Inversión Pública (SNPIP), tiene dentro de sus responsabilidades verificar que los proyectos de inversión pública (PIP) estén alineados a las prioridades de desarrollo pautadas en los instrumentos del sistema, entre estos, se destaca la de Estrategia Nacional de Desarrollo (END) 2030, la cual define la visión de desarrollo del país a largo plazo, y el Plan Nacional Plurianual del Sector Público (PNPSP), el cual se actualiza anualmente y contiene la producción pública prioritaria en el mediano plazo. Adicionalmente, la inversión pública se debe encaminar hacia el cumplimiento de la Agenda 2030 para los Objetivos de Desarrollo Sostenible (ODS), de la cual la República Dominicana es signataria.

Un adecuado seguimiento a la ejecución de los proyectos de inversión cumple con la cultura de rendición de cuentas y provisión de información que permite identificar tendencias en la asignación de fondos y la toma de decisiones en la gestión de recursos públicos. En este tenor, el Decreto 231-07, que establece el Reglamento Orgánico Funcional del Ministerio de Economía, Planificación y Desarrollo (MEPyD), le asigna a la Dirección General de Inversión Pública (DGIP) la función de *“Analizar y evaluar la ejecución de la inversión pública y preparar el informe semestral al Congreso, sobre el estado de ejecución de los proyectos de inversión del sector público, así como otros informes que le sean requeridos”* (Literal n, Artículo 21). A su vez, el Decreto 493-07 de Reglamento para la Ley 498-06 de Planificación e Inversión Pública, indica que *“... la DGIP emitirá su informe sobre la ejecución de los proyectos de inversión, cualquiera sea su tipología, donde evaluará los resultados de la programación de inversiones, el grado de cumplimiento de la programación física y financiera, y verificará, a través de una muestra con visitas de campo, que los proyectos en ejecución visitados no hayan sido modificados en su naturaleza durante su contratación o desarrollo”*.

En cumplimiento con las referidas disposiciones, se presenta este informe, el cual tiene como propósito analizar el estado de ejecución de los proyectos de inversión pública (PIP) durante el 2024. Asimismo, mediante la desagregación de los montos ejecutados en diferentes categorías, permite identificar en qué medida el Estado, en su acción de proveer bienes y servicios públicos a través de proyectos de inversión pública, está contribuyendo al logro de los objetivos planteados por la nación en el largo plazo.

En el primer capítulo se presenta el panorama histórico de ejecución de los PIP desde 2018 hasta 2024 y se detalla la ejecución según su tipología, estado de proyectos, fuente de financiamiento, subsector institucional, clasificación funcional y por institución ejecutora. Seguido se analiza la contribución de los PIP al desarrollo nacional mediante su vinculación a la END. Por último, se especifican los proyectos de inversión pública de mayor ejecución durante el 2024.

1. Panorama general de la ejecución de Proyectos de Inversión Pública (PIP)

En 2024, la ejecución financiera de los PIP superó los RD\$115,000 millones, lo que representa un incremento de 4.2% en comparación con el 2023, superando el promedio histórico de RD\$79,436.0 millones registrado entre 2017 a 2024, convirtiendo a 2024 en el año con mayor ejecución de los últimos nueve años.

Gráfico 1. Ejecución financiera de PIP, 2018-2024
(Millones RD\$)

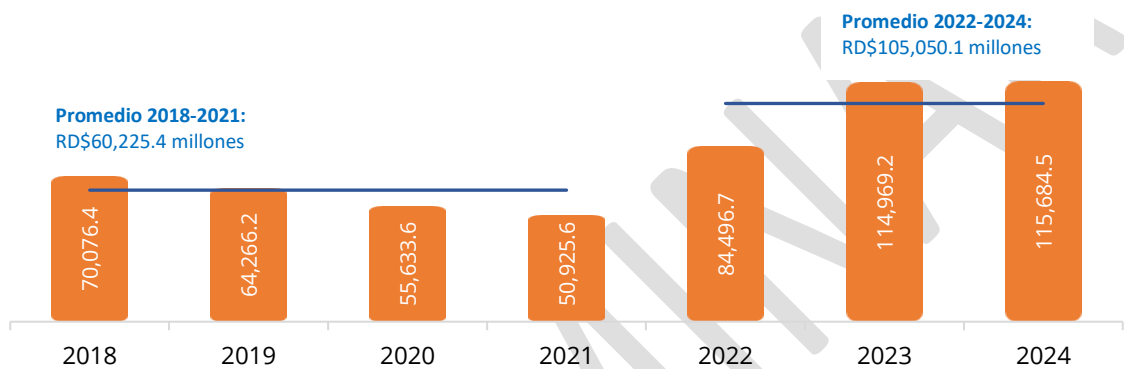

Fuente: Sistema Nacional de Inversión Pública (SNIP), MEPyD.

Para el primer semestre 2024, la ejecución financiera de los proyectos de inversión pública fue de RD\$42,949.6 millones, incrementando en el segundo semestre a RD\$72,734.9 millones, una tendencia que se ha observado en años anteriores, lo que indica que la mayor parte del gasto se ejecuta en los últimos meses del año.

Gráfico 2. Evolución trimestral de la ejecución de PIP, 2018-2024
(Millones RD\$)

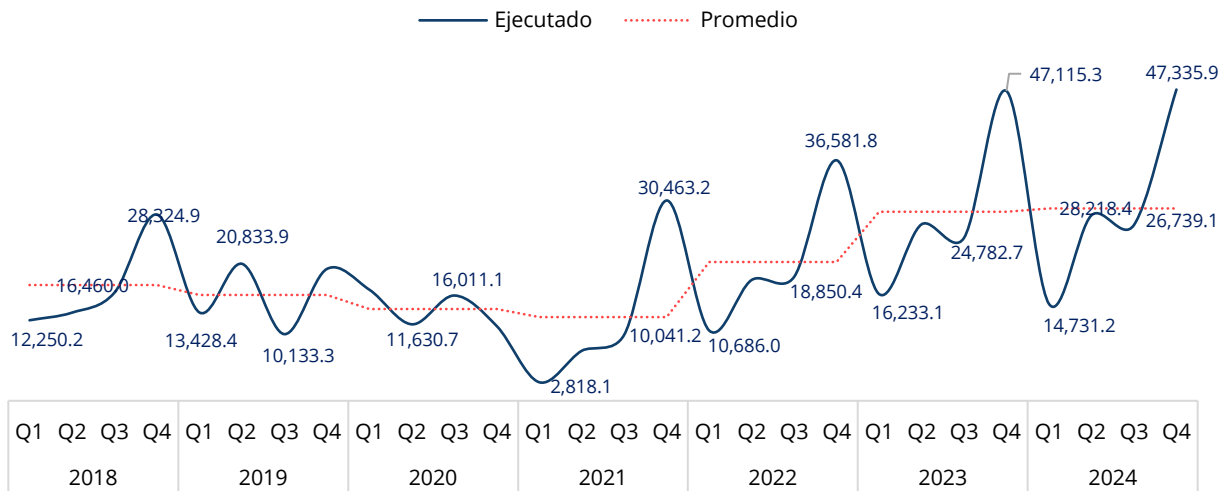

Fuente: Sistema Nacional de Inversión Pública (SNIP), MEPyD.

Analizando la ejecución respecto a la programación inicial para el año, se observa que el porcentaje de ejecución para 2024 fue de 121.5%. Desde 2022 la inversión pública ha mostrado un buen desempeño, en comparación con los años previos que no se lograba ejecutar todos los recursos asignados a PIP.

Gráfico 3. PIP programado anual vs. Ejecutado, 2018-2024
(Millones RD\$)

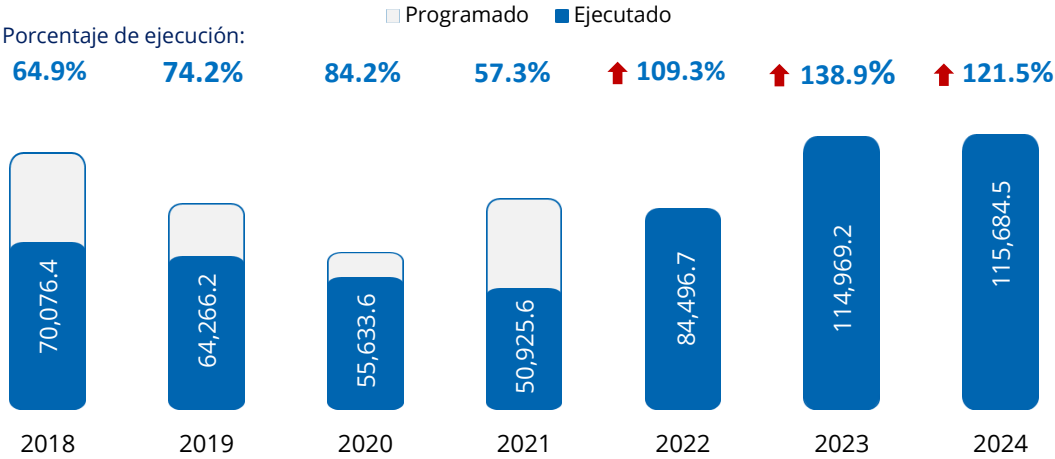

Fuente: Sistema Nacional de Inversión Pública (SNIP), MEPyD.

Al analizar como porcentaje del PIB, para 2024, las inversiones ejecutadas se ubicaron en 1.6% como proporción del PIB, mostrando una variación de -0.1% respecto al 2023.

Gráfico 4. PIP ejecutados como porcentaje del PIB
2018-2024

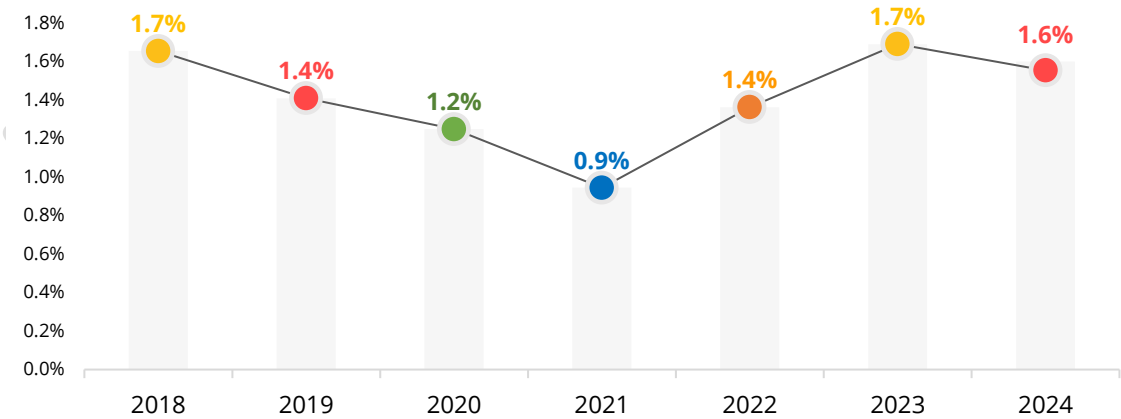

Nota: Para el PIB enero-junio 2024 se hizo una proyección a partir de datos del Banco Central.

Fuente: Sistema Nacional de Inversión Pública, Banco Central de la República Dominicana y Panorama Macroeconómico 2024-2028

2. Composición de la ejecución de los Proyectos de Inversión Pública (PIP)

A continuación, se detalla la ejecución acumulada para 2024 según distintas clasificaciones de los proyectos.

4.1. Análisis por institución ejecutora

La distribución de la ejecución total de proyectos entre las instituciones ejecutoras es encabezada por el Ministerio de Obras Públicas y Comunicaciones (MOPC) con un monto de RD\$46,923.1 millones (40.6% de la ejecución total), seguido del Ministerio de la Vivienda y Edificaciones (MIVED) con RD\$16,929. millones (14.6% del total ejecutado) y por la Oficina para el Reordenamiento del Transporte (OPRET) con RD\$12,297.0 millones, equivalente a un 10.6% de la ejecución total. Estas tres instituciones ocupan el 65.8% del total de la ejecución del 2024.

El Instituto Nacional de Aguas Potables y Alcantarillados (INAPA) fue la institución con mayor ejecución respecto a su programación del año, con un monto ejecutado de D\$7,019.4 millones o 184.6% de su programación para el año, seguido por el Ministerio de la Vivienda y Edificaciones (MIVED), con 177.3% y el Ministerio de Obras Públicas y Comunicaciones (MOPC) con una sobre ejecución de 149.5% del monto programado para el año por dicha institución.

Gráfico 5. PIP programado anual vs. ejecutado por institución ejecutora, 2024
(Millones RD\$)

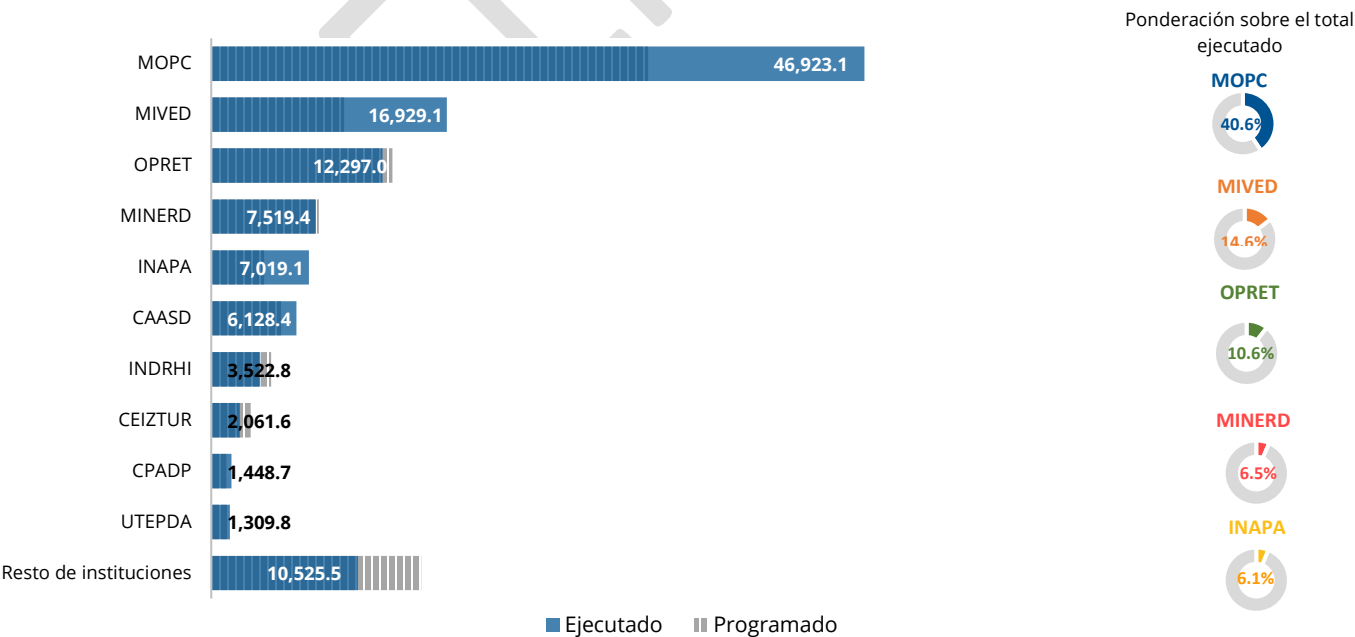

Fuente: Sistema Nacional de Inversión Pública, MEPyD.

4.2. Análisis según clasificación funcional¹

La mayor cantidad de recursos fueron destinados a la función Transporte, enfocados principalmente en *carreteras* por un monto de RD\$43,744.8 millones y a la *construcción y ampliación del metro de Santo Domingo* con una inversión RD\$12,297.0 millones, para un acumulado anual en dicho sector de RD\$56,295.6 millones (49% del total ejecutado); seguida de la función Vivienda y servicios comunitarios, compuesta por *Abastecimiento de agua potable* con una ejecución de RD\$8,891.5 millones y *Urbanización y servicios comunitarios* con un monto de RD\$4,922.1 millones. Estas dos funciones en conjunto representaron el 61% del monto total ejecutado en el 2024.

La tercera función con mayor inversión fue Educación, con un monto ejecutado de RD\$9,855.9 millones o 9% del total. Otros sectores con inversiones significativas fueron Salud y Protección del aire, agua y suelo, con montos respectivos de RD\$6,883.9 millones y RD\$5,614.6 millones.

Gráfico 6. PIP ejecutados y participación porcentual en la ejecución total por función/subfunción, 2024 (Millones RD\$)

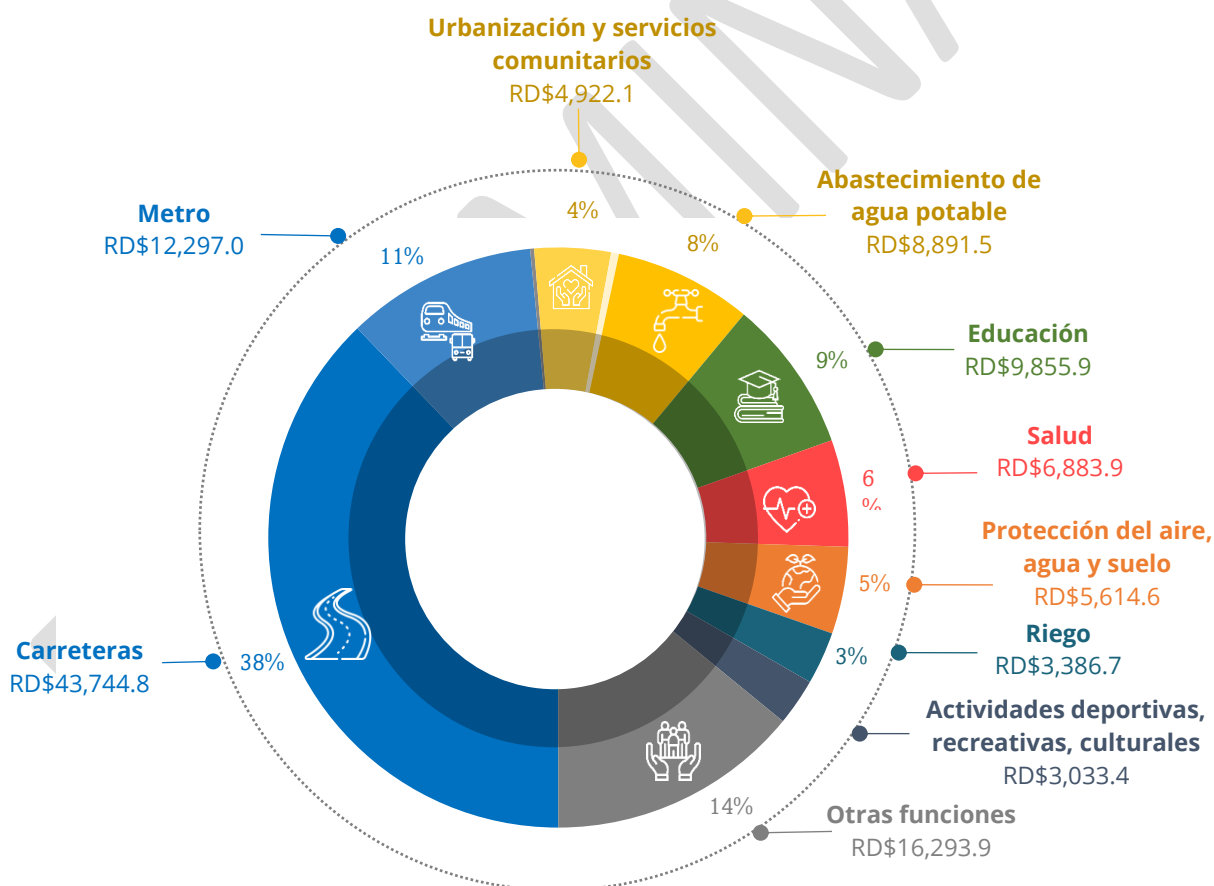

Nota:

Transporte = Carreteras + Metro + Planificación, gestión y supervisión.

Vivienda y servicios comunitarios = Urbanización y servicios comunitarios + Abastecimiento de agua potable + Desarrollo comunitario.

Fuente: Sistema Nacional de Inversión Pública, MEPyD.

¹ Para más información ver anexo 1.

4.4. Análisis según fuentes de financiamiento

Según las fuentes de financiamiento, la mayoría de los PIP ejecutados en 2024 fueron financiados con el Fondo general por un monto de RD\$91,901.9 millones (79.4%). La segunda fuente más frecuente, resultó ser Crédito externo que financió el 20.2% de la ejecución total (RD\$23,401.2 millones), seguido de las Donaciones que financiaron RD\$381.4 millones (0.3%).

Gráfico 9. Distribución porcentual del monto ejecutado de los PIP por fuentes de financiamiento

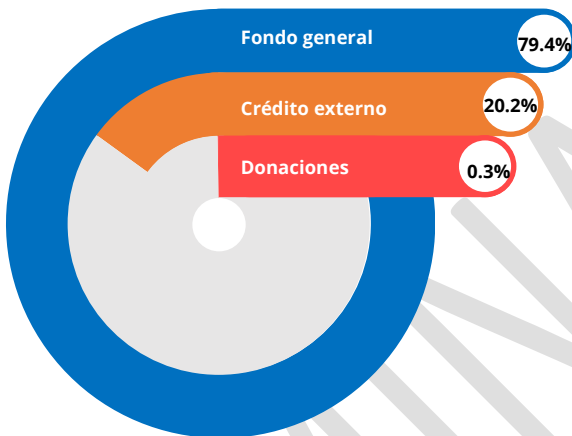

Fuente: Sistema Nacional de Inversión Pública, MEPyD.

En cuanto a los RD\$23,401.2 millones de financiamiento con crédito externo, el 37.0% procedió del Banco Interamericano de Desarrollo (BID) con RD\$8,655.1 millones, siendo este el organismo financiador con mayor inversión en el país, seguido de un 27.0% del Banco Centroamericano de Integración Económica con RD\$6,321.4 millones y, en tercer lugar, un 15.3% de la Cooperación Andina de Fomento con RD\$3,577.3 millones.

Gráfico 10. Instituciones financiadoras del crédito externo (Millones RD\$)



Fuente: Sistema Nacional de Inversión Pública, MEPyD.

4.5. Análisis según tipología del proyecto

Los proyectos de Capital fijo mostraron la mayor ejecución financiera por un monto de RD\$112,954.8 millones (97.6% respecto al total ejecutado), seguido de Capital humano con una inversión de RD\$2,445.3 millones, destinada principalmente al *Fortalecimiento institucional de la DGII para mejorar la eficacia en la administración tributaria y del control del gasto público*, y por último los proyectos de Creación de conocimiento por RD\$113.4 millones de los cuales más del 50% corresponde a la ejecución del *Levantamiento de la base cartográfica 1:5,000 y 1:25,000 de la República Dominicana*.

Gráfico 11. PIP por tipología y proporción de la ejecución, 2024

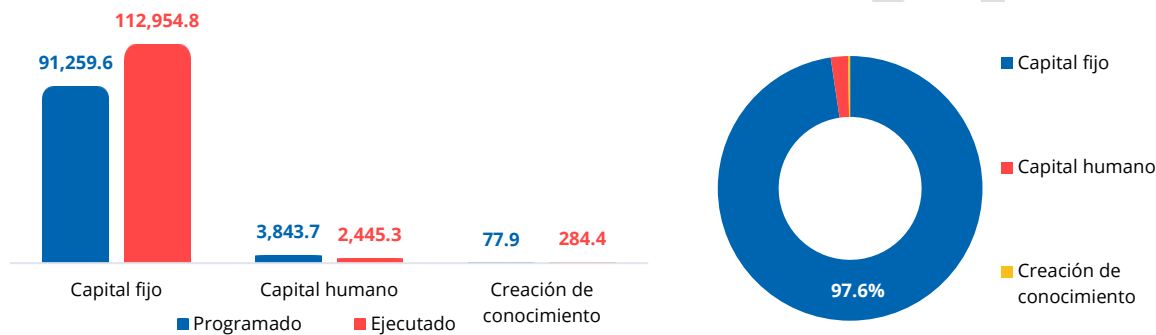

Fuente: Sistema Nacional de Inversión Pública, MEPyD.

En las tres tipologías, la mayoría de los proyectos son de arrastre, en cumplimiento con el compromiso del Sistema Nacional de Inversión Pública (SNIP) de priorizar y dar continuidad y/o terminación a los proyectos ya iniciados. Para los proyectos de Capital fijo se ejecutó un monto de RD\$68,955.5 millones en proyectos de arrastre y unos RD\$43,999.2 millones en proyectos nuevos.

Gráfico 12. Proyectos de Inversión Pública programado anual vs. ejecutado por tipología y estado, 2024 (Millones RD\$)



Fuente: Sistema Nacional de Inversión Pública, MEPyD.

4.6. Análisis según sector institucional

El Gobierno central fue el subsector institucional que ejecutó la mayor parte de las inversiones, con un 83.0% de toda la ejecución, seguido de las Empresas públicas no financieras (12.5%) y las Instituciones públicas descentralizadas (3.7%).

Gráfico 13. Distribución porcentual del monto ejecutado en PIP por Subsector Institucional, 2024

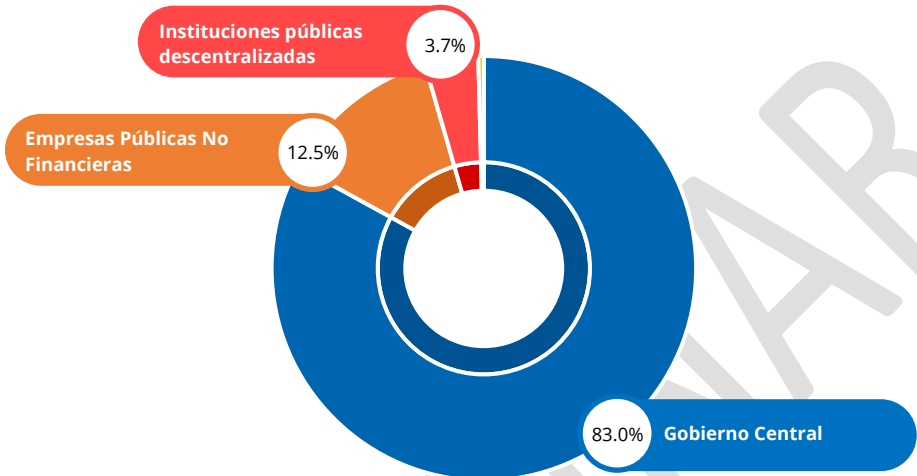

Fuente: Sistema Nacional de Inversión Pública, MEPyD.

Las Empresas públicas no financieras tuvieron el mayor porcentaje de ejecución respecto a su programación (133%). Pero, el mayor monto ejecutado estuvo en manos del Gobierno central con RD\$96,013.8 millones.

Gráfico 14. PIP ejecutado por Subsector Institucional, 2024 (Millones RD\$)

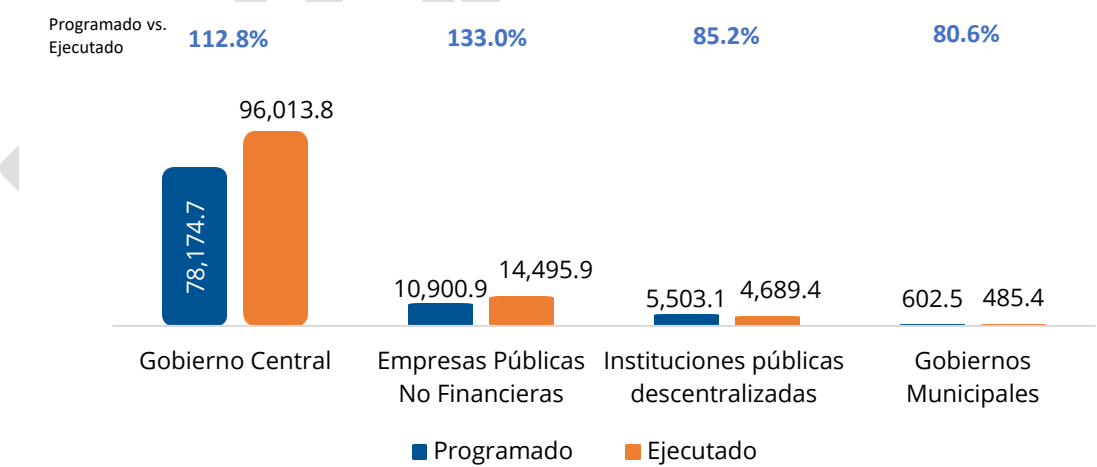

Fuente: Sistema Nacional de Inversión Pública, MEPyD.

3. Contribución de los Proyectos de Inversión Pública a la Estrategia Nacional de Desarrollo

Los proyectos de inversión pública permiten la realización de actividades que contribuyen a la materialización de los objetivos y las metas de la Estrategia Nacional de Desarrollo (END). Al analizar la participación de proyectos vinculados a cada eje sobre el total ejecutado en el periodo, el eje con mayor representación es el tercero de Economía sostenible, integradora y competitiva con un 57.8%, seguido del segundo de Sociedad con igualdad de derechos y oportunidades (33.9%), el cuarto de Sociedad de producción y consumo ambientalmente sostenible que adapta al cambio climático con un 4.9% y, por último, el primero de Estado social democrático de derecho con un 3.5% de la ejecución total del periodo.

Gráfico 15. Distribución porcentual del monto ejecutado de los PIP por Eje de la Estrategia Nacional de Desarrollo (END)

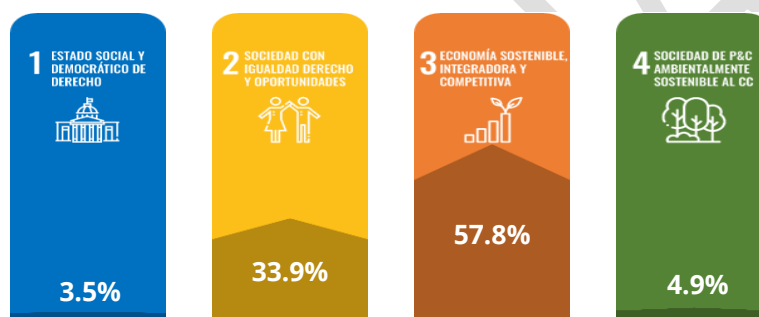

Fuente: Sistema Nacional de Inversión Pública, MEPyD.

Los proyectos vinculados al primer eje fueron los que alcanzaron el mayor porcentaje de ejecución con respecto a lo programado para el año con un monto ejecutado de RD\$2,257.3 millones (62.8%). Le sigue el segundo eje con una ejecución de RD\$16,391.1 millones (50.4%), luego el tercer eje que efectuó una ejecución de RD\$23,888.7 millones, representado el 43.3% del monto programado para el año. Por último, el cuarto eje ejecutó un monto de RD\$2,330 millones, con un porcentaje de ejecución de 29.2%.

Gráfico 16. PIP por eje de la Estrategia Nacional de Desarrollo (END) (Millones RD\$)

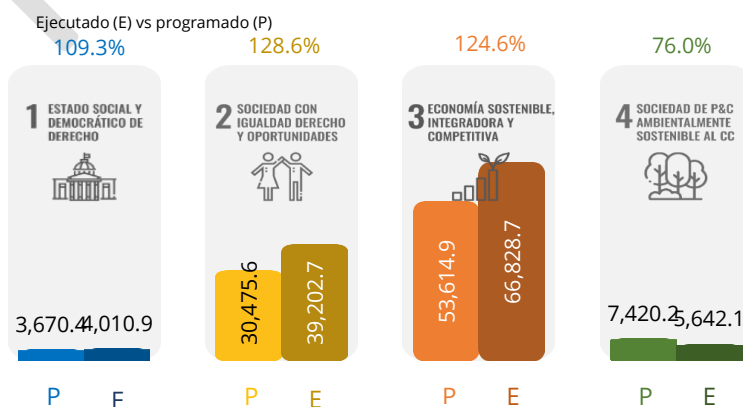

Fuente: Sistema Nacional de Inversión Pública, MEPyD

4. Proyectos con mayor ejecución de 2024

Tabla 1. Proyectos de Inversión Pública con mayor ejecución en 2024
(Millones de RD\$)

| SNIP | Nombre del proyecto | Institución Ejecutora | Función | Situación presupuestaria | Costo total | Programado | Ejecutado | % Ejec. |
|-------|--|-----------------------|-----------------------------------|--------------------------|-------------|------------|-----------|---------|
| 14558 | Construcción línea 2C del metro de Santo Domingo tramos: Alcarrizos- Luperón | OPRET | Transporte | Arrastre | 31,005.47 | 8,657.85 | 8,525.12 | 98.5% |
| 14054 | Ampliación del servicio de la línea 1 del metro de Santo Domingo | OPRET | | | 13,151.85 | 2,671.74 | 3,450.97 | 129.2% |
| 12630 | Construcción de la avenida de circunvalación de Bani en la provincia Peravia | MOPC | | | 2,234.33 | 2,981.78 | 2,981.78 | 100.0% |
| 12631 | Reconstrucción de la carretera Enriquillo - Pedernales en las provincias Barahona y Pedernales | MOPC | | | 850.00 | 2,694.31 | 2,692.72 | 99.9% |
| 15347 | Reconstrucción de la infraestructura vial urbana del municipio Santo Domingo Este | MOPC | | Nuevo | 8,404.62 | 5,702.90 | 2,530.69 | 44.4% |
| 14534 | Ampliación acueducto Oriental Barrera de Salinidad y Trasvase a Santo Domingo Norte, Fase II | CAASD | Vivienda y servicios comunitarios | Arrastre | 7,350.97 | 2,314.95 | 2,483.05 | 107.3% |
| 14649 | Mejoramiento de 100,000 viviendas en la República Dominicana | MIVED | | Nuevo | 8,983.19 | 727.89 | 2,402.67 | 330.1% |
| 13633 | Reconstrucción avenida Ecológica hasta la ciudad Juan Bosch, Santo Domingo | MOPC | Transporte | Arrastre | 4,115.22 | 2,257.11 | 2,257.11 | 100.0% |
| 3731 | Construcción Presa de Monte Grande, rehabilitación y complementación de la presa de Sabana Yegua, provincia Azua | INDRHI | Riego | Arrastre | 35,839.43 | 1,890.00 | 2,123.96 | 112.4% |
| 13656 | Construcción hospital regional en San Francisco de Macorís, Prov. Duarte | MIVED | Salud | | 9,190.05 | 1,065.54 | 1,481.66 | 139.1% |
| | | | | | 121,125.14 | 30,964.06 | 30,929.73 | |

*Se utilizó el dato del presupuesto vigente para el cálculo del porcentaje dado que no hubo una programación inicial.

Fuente: Sistema Nacional de Inversión Pública, MEPyD.

5. Anexos

Anexo 1. Proyectos de Inversión Pública según clasificación funcional, 2024
(millones RD\$)

| Funciones y subfunciones | Programado | Vigente | Ejecutado | Ejecutado/ programado | Ejecución % del total |
|---|-----------------|-----------------|-----------------|--------------------------|-----------------------------|
| 1.1.00 - Administración general | 2,352.9 | 3,087.2 | 2,702.2 | 115% | 2.3% |
| 1.1.02 - Gestión administrativa, financiera, fiscal, económica y planificación | 2,201.4 | 2,182.9 | 1,800.5 | 82% | 1.6% |
| 1.1.01 - Órganos ejecutivos y legislativos | 147.6 | 899.6 | 899.4 | 609% | 0.8% |
| 1.1.05 - Gestión de la administración general para transversalizar el enfoque de género | 3.8 | 4.6 | 2.3 | 59% | 0.0% |
| 1.3.00 - Defensa nacional | 2,450.0 | 1,647.7 | 1,652.3 | 67% | 1.4% |
| 1.3.01 - Defensa militar | 1,550.0 | 1,054.3 | 1,053.8 | 68% | 0.9% |
| 1.3.03 - Defensa civil | 900.0 | 593.4 | 598.5 | 67% | 0.5% |
| 1.4.00 - Justicia, orden público y seguridad | 590.5 | 2,478.0 | 1,586.3 | 269% | 1.4% |
| 1.4.04 - Prisiones | 118.9 | 449.9 | 710.0 | 597% | 0.6% |
| 1.4.01 - Servicios de seguridad interior | 292.9 | 392.8 | 522.8 | 179% | 0.5% |
| 1.4.03 - Administración y servicios de justicia | 166.9 | 1,617.9 | 336.0 | 201% | 0.3% |
| 1.4.02 - Servicios de protección contra incendios | 11.9 | 17.4 | 17.4 | 147% | 0.0% |
| 2.1.00 - Asuntos económicos, comerciales y laborales | 16.2 | 15.8 | 2.0 | 12% | 0.0% |
| 2.1.01 - Asuntos económicos y regulación del comercio | 16.2 | 15.8 | 2.0 | 12% | 0.0% |
| 2.2.00 - Agropecuaria, caza, pesca y silvicultura | 922.0 | 987.4 | 945.6 | 103% | 0.8% |
| 2.2.01 - Agropecuaria | 731.5 | 731.5 | 689.7 | 94% | 0.6% |
| 2.2.04 - Conservación, ampliación y explotación racionalizada de reservas forestales. | 168.7 | 168.7 | 168.7 | 100% | 0.1% |
| 2.2.02 - Caza y pesca | 21.8 | 83.9 | 83.9 | 385% | 0.1% |
| 2.2.99 - Planificación, gestión y supervisión agropecuaria, caza, pesca y silvicultura | 0.0 | 3.3 | 3.3 | 100% | 0.0% |
| 2.3.00 - Riego | 2,916.3 | 4,793.6 | 3,386.7 | 116% | 2.9% |
| 2.3.01 - Riego | 2,916.3 | 4,793.6 | 3,386.7 | 116% | 2.9% |
| 2.6.00 - Transporte | 44,397.7 | 56,570.4 | 56,295.6 | 127% | 48.7% |
| 2.6.01 - Transporte por carretera | 30,915.8 | 43,886.4 | 43,744.8 | 141% | 37.8% |
| 2.6.03 - Transporte por ferrocarril | 13,024.7 | 12,430.1 | 12,297.0 | 94% | 10.6% |
| 2.6.99 - Planificación, gestión y supervisión del transporte | 447.1 | 253.8 | 253.8 | 57% | 0.2% |
| 2.6.02 - Transporte por agua | 10.0 | 0.2 | 0.0 | 0% | 0.0% |
| 2.7.00 - Comunicaciones | 1,100.3 | 1,100.3 | 904.8 | 82% | 0.8% |
| 2.7.01 - Comunicaciones | 1,100.3 | 1,100.3 | 904.8 | 82% | 0.8% |
| 2.9.00 - Otros servicios económicos | 1,755.0 | 2,270.2 | 1,686.0 | 96% | 1.5% |
| 2.9.03 - Turismo | 1,727.8 | 2,220.4 | 1,620.0 | 94% | 1.4% |
| 2.9.01 - Comercio de distribución almacenamiento y depósito | 27.2 | 45.4 | 66.0 | 242% | 0.1% |
| 2.9.02 - Hoteles y restaurantes | 0.0 | 4.3 | 0.0 | 0% | 0.0% |
| 3.1.00 - Protección del aire, agua y suelo | 4,085.7 | 6,108.5 | 5,614.6 | 137% | 4.9% |
| 3.1.03 - Ordenación de aguas residuales, drenaje y alcantarillado | 3,135.2 | 5,497.7 | 5,581.3 | 178% | 4.8% |
| 3.1.02 - Administración del agua | 950.5 | 610.9 | 33.3 | 3% | 0.0% |

| Funciones y subfunciones | Programado | Vigente | Ejecutado | Ejecutado/ programado | Ejecución % del total |
|---|-----------------|-----------------|-----------------|--------------------------|-----------------------------|
| 3.2.00 - Protección de la biodiversidad y ordenación de desechos | 2,181.4 | 1,854.4 | 1,715.7 | 79% | 1.5% |
| 3.2.10 - Restauración | 1,396.8 | 1,396.8 | 1,337.9 | 96% | 1.2% |
| 3.2.01 - Protección de la biodiversidad y el paisaje | 0.0 | 223.7 | 223.7 | 100% | 0.2% |
| 3.2.02 - Ordenación de desechos | 706.7 | 156.0 | 147.9 | 21% | 0.1% |
| 3.2.04 - Conciencia y conocimiento de la biodiversidad | 77.9 | 77.9 | 6.1 | 8% | 0.0% |
| 4.1.00 - Vivienda y servicios comunitarios | 11,646.5 | 14,244.8 | 14,320.4 | 123% | 12.4% |
| 4.1.03 - Abastecimiento de agua potable | 7,738.6 | 9,950.6 | 8,891.5 | 115% | 7.7% |
| 4.1.01 - Urbanización y servicios comunitarios | 2,997.1 | 3,389.7 | 4,922.1 | 164% | 4.3% |
| 4.1.02 - Desarrollo comunitario | 910.8 | 904.5 | 506.8 | 56% | 0.4% |
| 4.2.00 - Salud | 5,571.1 | 6,513.7 | 6,883.9 | 124% | 6.0% |
| 4.2.03 - Servicios de la salud pública y prevención de la salud | 3,051.4 | 3,163.1 | 3,494.6 | 115% | 3.0% |
| 4.2.02 - Servicios hospitalarios | 1,454.1 | 1,812.2 | 1,810.7 | 125% | 1.6% |
| 4.2.99 - Planificación, gestión y supervisión de la salud | 1,065.5 | 1,512.0 | 1,552.3 | 146% | 1.3% |
| 4.2.04 - Servicios médicos en salud sexual/reproductiva y de centros de salud materno infantil | 0.0 | 26.4 | 26.4 | 100% | 0.0% |
| 4.3.00 - Actividades deportivas, recreativas, culturales y religiosas | 1,328.2 | 3,111.0 | 3,033.4 | 228% | 2.6% |
| 4.3.02 - Servicios recreativos y deportivos | 976.1 | 2,334.2 | 2,297.0 | 235% | 2.0% |
| 4.3.03 - Servicios culturales | 214.5 | 408.9 | 370.6 | 173% | 0.3% |
| 4.3.01 - Deportes de alto rendimiento | 0.0 | 186.6 | 186.1 | 100% | 0.2% |
| 4.3.05 - Servicios religiosos y otros servicios comunitarios religiosos | 136.8 | 160.5 | 161.1 | 118% | 0.1% |
| 4.3.99 - Planificación, gestión y supervisión de las Actividades Deportivas, Recreativas, Culturales y Religiosas | 0.0 | 10.0 | 10.0 | 100% | 0.0% |
| 4.3.04 - Servicios de radio, televisión y servicios editoriales | 0.7 | 11.0 | 8.7 | 1221% | 0.0% |
| 4.4.00 - Educación | 8,843.1 | 11,388.5 | 9,855.9 | 111% | 8.5% |
| 4.4.02 - Educación primaria | 2,823.9 | 6,758.5 | 5,475.5 | 194% | 4.7% |
| 4.4.04 - Educación superior | 1,097.6 | 1,839.3 | 2,242.8 | 204% | 1.9% |
| 4.4.01 - Educación inicial | 4,916.6 | 2,570.7 | 2,021.8 | 41% | 1.7% |
| 4.4.06 - Educación técnica | 5.1 | 158.1 | 91.1 | 1791% | 0.1% |
| 4.4.98 - Investigación y desarrollo relacionados con la educación | 0.0 | 15.4 | 15.4 | 100% | 0.0% |
| 4.4.05 - Educación de adultos | 0.0 | 6.8 | 6.8 | 100% | 0.0% |
| 4.4.03 - Educación secundaria | 0.0 | 2.5 | 2.5 | 100% | 0.0% |
| 4.4.10 - Planificación, gestión y supervisión de la educación | 0.0 | 37.3 | 0.0 | 0% | 0.0% |
| 4.5.00 - Protección social | 1,184.5 | 2,076.6 | 1,447.3 | 122% | 1.3% |
| 4.5.09 - Juventud | 238.9 | 838.1 | 801.8 | 336% | 0.7% |
| 4.5.99 - Planificación, gestión y supervisión de la protección social | 665.4 | 607.1 | 485.4 | 73% | 0.4% |
| 4.5.06 - Desempleo | 250.7 | 592.9 | 121.7 | 49% | 0.1% |
| 4.5.05 - Familia e hijos | 23.9 | 37.2 | 37.2 | 156% | 0.0% |
| 4.5.01 - Edad avanzada, pensiones | 5.5 | 1.2 | 1.2 | 22% | 0.0% |
| 2.4.00 - Energía y combustible | 3,080.5 | 2,959.2 | 1,040.7 | 34% | 0.9% |
| 2.4.04 - Energía eléctrica de fuentes termoeléctricas | 2,451.0 | 2,451.0 | 885.8 | 36% | 0.8% |
| 2.4.05 - Energía eléctrica de fuentes hidroeléctricas | 602.5 | 470.2 | 135.3 | 22% | 0.1% |
| 2.4.01 - energía eléctrica | 27.0 | 38.0 | 19.5 | 72% | 0.0% |

| Funciones y subfunciones | Programado | Vigente | Ejecutado | Ejecutado/ progranado | Ejecución % del total |
|---|-----------------|------------------|------------------|--------------------------|-----------------------------|
| 3.3.00 - Cambio Climático | 759.4 | 2,438.1 | 2,572.4 | 339% | 2.2% |
| 3.3.05 - Reducción del riesgo de desastres climáticos | 759.4 | 2,438.1 | 2,572.4 | 339% | 2.2% |
| 2.5.00 - Minería, manufactura y construcción | 0.0 | 66.1 | 38.8 | 59% | 0.0% |
| 2.5.01 - Extracción de recursos minerales | 0.0 | 64.1 | 36.8 | 57% | 0.0% |
| 2.5.02 - Manufacturas | 0.0 | 2.0 | 2.0 | 100% | 0.0% |
| Total general | 95,181.2 | 123,711.5 | 115,684.5 | 122% | 100.0% |

Fuente: Sistema Nacional de Inversión Pública, MEPyD.