

¿QUÉ SUCEDE EN LA ZONA FRONTERIZA?

Programa CAHD (Conectar Asentamientos Humanos al Desarrollo)

Dimensión: Social	
Programa Sombrilla:	Pa' La Gente
Brechas:	Pobreza y servicios básicos
Sector:	Energía, agua, vivienda, seguridad, conectividad, educación
Coordinador:	@MINECONOMIARD
Colaboradores ¹ :	@MINECONOMIARD, MEM, MOPC, MIVED, INDOTEL, INAPA, INDRHI, DGDF, UTEPDA, INDESUR, EDESUR, EDENORTE, PROPEEP, INDESUR, CPADP, Tecnificación Nacional de Riego
Beneficiarios:	50 asentamientos rurales de la ZF: 5,299 residentes en 1,751 viviendas (2022)

Este programa tiene como objetivo reducir las precariedades de la población residente en las comunidades con el nivel socioeconómico más bajo de la zona fronteriza, para mejorar su bienestar y calidad de vida.



¹ @MINECONOMIARD: Ministerio de Economía, Planificación y Desarrollo; MEM: Ministerio de Minas y Energía; MOPC: Ministerio de Obras Públicas y Comunicaciones; MIVED: Ministerio de la Vivienda y Edificaciones; INDOTEL: Instituto Dominicano de las Telecomunicaciones; INAPA: Instituto Nacional de Aguas Potables y Alcantarillado; INDRHI: Instituto Nacional de Recursos Hidráulicos; DGDF: Dirección General de Desarrollo Fronterizo, UTEPDA: Unidad Técnica Ejecutora de Proyectos de Desarrollo Agroforestal; INDESUR: Instituto para el Desarrollo del Suroeste; EDESUR: Empresa Distribuidora de Electricidad del Sur; EDENORTE: Empresa Distribuidora de Electricidad del Norte; PROPEEP: Dirección General de Proyectos Estratégicos y Especiales de la Presidencia; CPADP: Comisión Presidencial de Apoyo al Desarrollo Provincial.

Sus acciones contribuyen a alcanzar los objetivos del Programa Sombrilla Pa' la Gente. Se financia a través de inversiones de diversas entidades públicas de nivel central y local, asociaciones sin fines de lucro, agencias de cooperación internacional y privadas.

Pa' La Gente

Busca mejorar la cobertura y calidad de los servicios públicos para elevar las condiciones de vida de la población, mejorando los niveles de habitabilidad básica de los residentes de la ZF.

Asimismo, contribuyen al logro de los siguientes Objetivos de Desarrollo Sostenible:



ODS6: Garantizar la disponibilidad del agua, su gestión sostenible y saneamiento para todos



ODS7: Garantizar el acceso a una energía asequible, segura, sostenible y moderna para todos



ODS11: Lograr que las ciudades y los asentamientos humanos sean inclusivos, seguros, resilientes y sostenibles.

Componentes del CAHD

- 1** Ordenamiento e integrar la comunidad al desarrollo (Plan de Gestión Comunitaria).
- 2** Provisión de los servicios básicos: energía, agua, conectividad digital y conectividad vial.
- 3** Mejora de los asentamientos humanos: cohesión social, seguridad, vivienda.
- 4** Provisión de servicios para el desarrollo productivo.





CARACTERÍSTICAS: Asentamientos de la Zona Fronteriza

Según la data de SIUBEN, el 64.2 % de la población de las 50 comunidades del programa CAHD tiene un ICV I² y el 28.8 % un ICV II, el 7 % restante III y IV. El 52 % de las viviendas encuestadas tienen energía y solo el 10 % de las comunidades conexión a la red nacional, solo el 8 % recibe agua dentro del hogar y el 38 % de las comunidades cuenta con telefonía e internet de la red celular, de los cuales solo el 6 % usa el internet. El 64 % tiene servicio educativo, el 24 % servicio de salud, 20 % cuenta con algún organismo de seguridad (ejercito/policia). El 100 % de las comunidades se encuentra desconectado de las vías troncales de comunicación de cada provincia y solo el 6 % cuenta con pavimento en sus calles.

Esta caracterización se realizó partiendo de la data del SIUBEN 2018 y validadas, por el equipo de la Dirección de Políticas de Desarrollo de la Zona Fronteriza (DPDZF), a través de visitas y levantamientos de información en las siete provincias fronterizas.

EL TERRITORIO EN ACCIÓN: Avances en el Sector Energía

En la siguiente infografía se visualizan los lugares de la zona fronteriza donde se realizan intervenciones focalizadas en la mejora del servicio energético con el apoyo de diversas instituciones públicas, las ASFL y organismos internacionales.

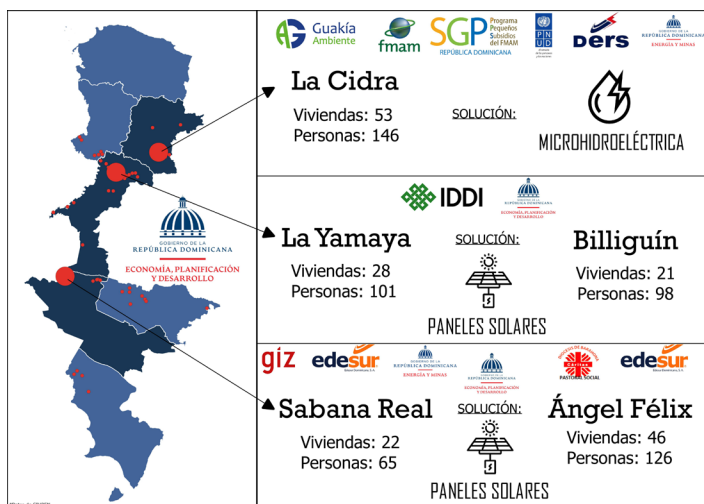

² ICV - Índice de calidad de vida.



DESDE LA FRONTERA



Alejandro Velázquez Kranwinkel, Asesor Junior en Energías Renovables en la Sociedad Alemana de Cooperación Internacional (GIZ), considera que el Proyecto para la Transición Energética, del cual son implementadores, tendrá un impacto multidimensional en la comunidad de Sabana Real en la **provincia de Independencia**, beneficiando a más de 75 familias.

Esta comunidad, se encuentra a más de 1,200 metros de altura sobre el nivel del mar y a 23.8 km del municipio de la Descubierta. El punto más cercano a la red eléctrica está a 13 km, en la comunidad de Los Pinos del Edén; sin embargo, la condición montañosa de Sabana Real dificulta llevar la red eléctrica desde este punto, por lo que, la alternativa para suplir este servicio ha sido la construcción de una microrred aislada utilizando energía fotovoltaica, 100% renovable. La disponibilidad de energía permitirá instalar el alumbrado público en la comunidad, accesos a servicios de internet y contribuir a mejorar la calidad de vida de las personas, facilitando las actividades domésticas, productivas, comerciales, y educativas.



Adecuación terrenos donde se instalarán los paneles solares.

GENTE DE LA ZONA

El Proyecto Micro hidroeléctrica Comunitaria La Cidra es una iniciativa ejecutada por la ONG Guakia Ambiente con el apoyo del Programa de Pequeños Subsidios (PPS) del Fondo para el Medio Ambiente Mundial (FMAM) con el propósito de dotar de energía a 110 hogares y estructuras comunitarias en la localidad de La Cidra en la provincia de Santiago Rodríguez. La inversión de este proyecto se eleva a USD 370,000.00 y contempla la instalación de un sistema micro hidroeléctrico con una capacidad de generación de 42 KW de energía limpia y la conservación de 32 hectáreas en la cuenca alta del Arroyo Maíto.



De acuerdo con **Juan Márquez,** líder comunitario en La Cidra, se espera que esta iniciativa tenga un impacto positivo en la calidad de vida de los habitantes de esa localidad, facilitando las diversas actividades de la cotidianidad. Hizo énfasis en que el servicio energético contribuirá a disminuir los gastos por la adquisición de combustibles.

Alianzas Estratégicas



Créditos

Ministro de Economía, Planificación y Desarrollo: **Miguel Ceara Hatton**
Director de Política de Desarrollo de la Zona Fronteriza: **Erick Dorrejo**
Coordinación: **Glenys González Brugal**
Colaboradores: **Federico Castro, Mariel Hidalgo, Roberto Verrier Leonardo Cortés**

Apoyo Editorial:

Directora de la Dirección de Comunicaciones: **Elvira Lora**
Encargada de Comunicación Interna: **Karla Miguelina Báez**
Corrección de estilo: **Rosa Moreno**
Diseño y diagramación: **Patricia C. Manzueta**